

VB_WiSe2324

Erfasste Fragebögen = 594



Legende

Frage-
text

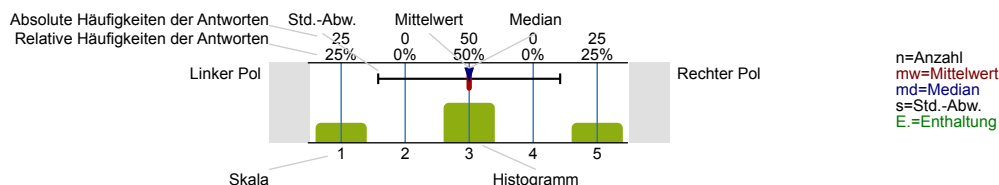

STUDIENVERLAUFSBEFRAGUNG DER RUB

Vielen Dank, dass Sie sich Zeit nehmen, den Fragebogen zu beantworten!

Alle Angaben im Fragebogen werden entsprechend den Datenschutzbedingungen behandelt und zu Evaluationszwecken an der RUB ausgewertet. Die Ergebnisse werden so bearbeitet, dass ein Rückschluss auf Einzelpersonen nicht möglich ist. Die Teilnahme an der Befragung ist freiwillig und Ihnen entstehen keine Nachteile, wenn Sie an der Befragung nicht teilnehmen. Mit der Teilnahme an der Befragung stimmen Sie einer Verarbeitung (Erhebung, Speicherung, Auswertung) Ihrer Angaben zu.

Als Dankeschön für Ihre Teilnahme verlosen wir drei iPads, zehn Wunschgutscheine im Wert von jeweils 50 Euro und zwanzig Wunschgutscheine im Wert von jeweils 20 Euro. Beschäftigte der RUB und damit auch studentische Mitarbeitende sind aus steuerrechtlichen Gründen leider von der Gewinnverlosung ausgeschlossen. Wir bitten Sie dennoch an der Befragung teilzunehmen!

Falls Sie Fragen oder Anregungen zu der Befragung haben, können Sie sich gerne an uns wenden:

Jenni Pätsch
Dezernat 1 - Hochschulentwicklung und Strategie
UV 3/364
qm-lehre@rub.de

Geben Sie bitte vor Beantwortung der Fragen den unten beschriebenen Code ein.

Durch den Code wird gewährleistet, dass wir Ihre Angaben anonym mit Ihren Antworten der Einschreibungsbefragung verknüpfen können.

Sollten Buchstaben und/oder Zahlen nicht bestimmt werden können, weil die Information (z. B. Geburtstag des Vaters) nicht vorliegen, ersetzen Sie diese bitte durch 0. Bitte tun Sie dies für jede fehlende Information (z. B. 00, falls Vorname und Geburtstag des Vaters unbekannt).

STUDIENVERLAUF

Studieren Sie zur Zeit noch?

ja	<input type="text"/>	99.7%	n=574
nein, ich habe mein Studium abgebrochen	<input type="text"/>	0.2%	
nein, ich habe mein Studium unterbrochen	<input type="text"/>	0%	
nein, ich habe mein Studium erfolgreich beendet	<input type="text"/>	0.2%	

Aus welchem Grund/welchen Gründen haben Sie Ihr Studium unterbrochen/abgebrochen?
Mehrfachnennungen möglich.

Es wird keine Auswertung angezeigt, da die Anzahl der Antworten zu gering ist (n<3).

Wann haben Sie Ihr Studium unterbrochen/abgebrochen/erfolgreich abgeschlossen?

Es wird keine Auswertung angezeigt, da die Anzahl der Antworten zu gering ist (n<3).

Für welchen Abschluss sind Sie derzeit eingeschrieben?

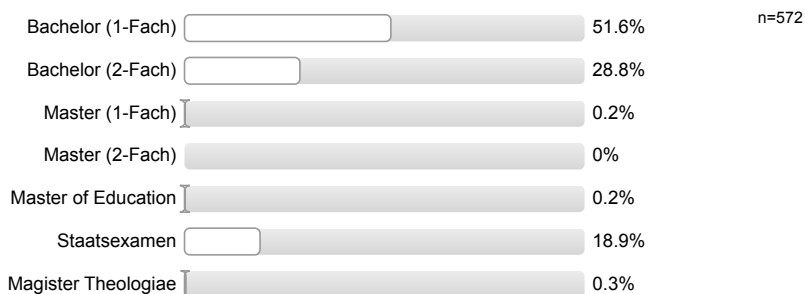

Für welches Studienfach, bzw. welche Studienfächer sind Sie derzeit eingeschrieben?

1. Studienfach:

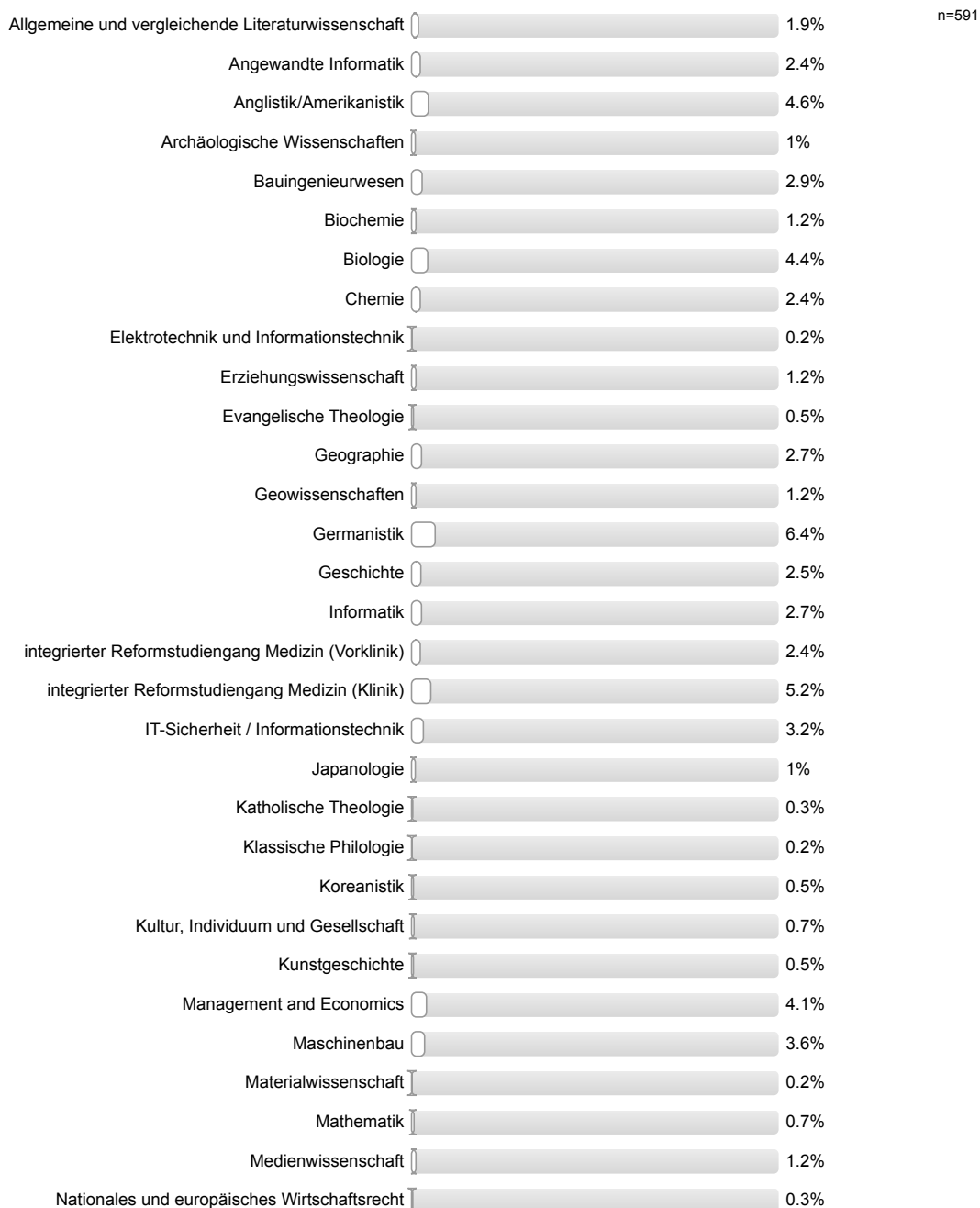

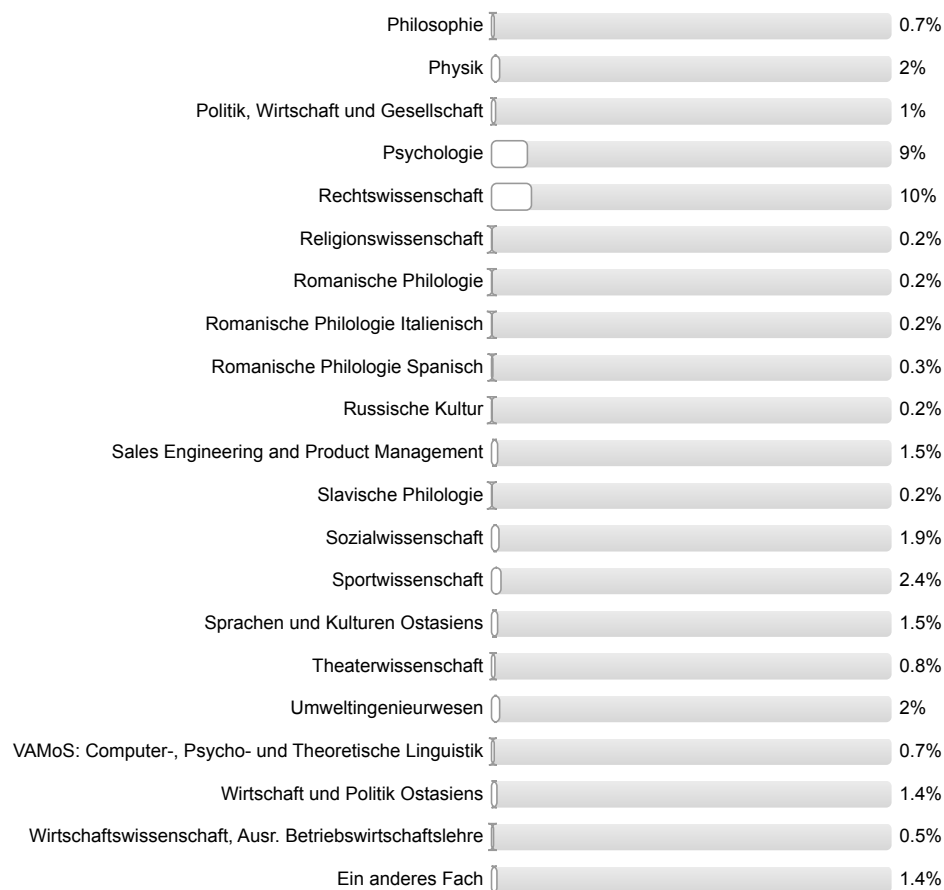

2. Studienfach:

Bitte nur bei Zwei-Fach-Studium angeben.

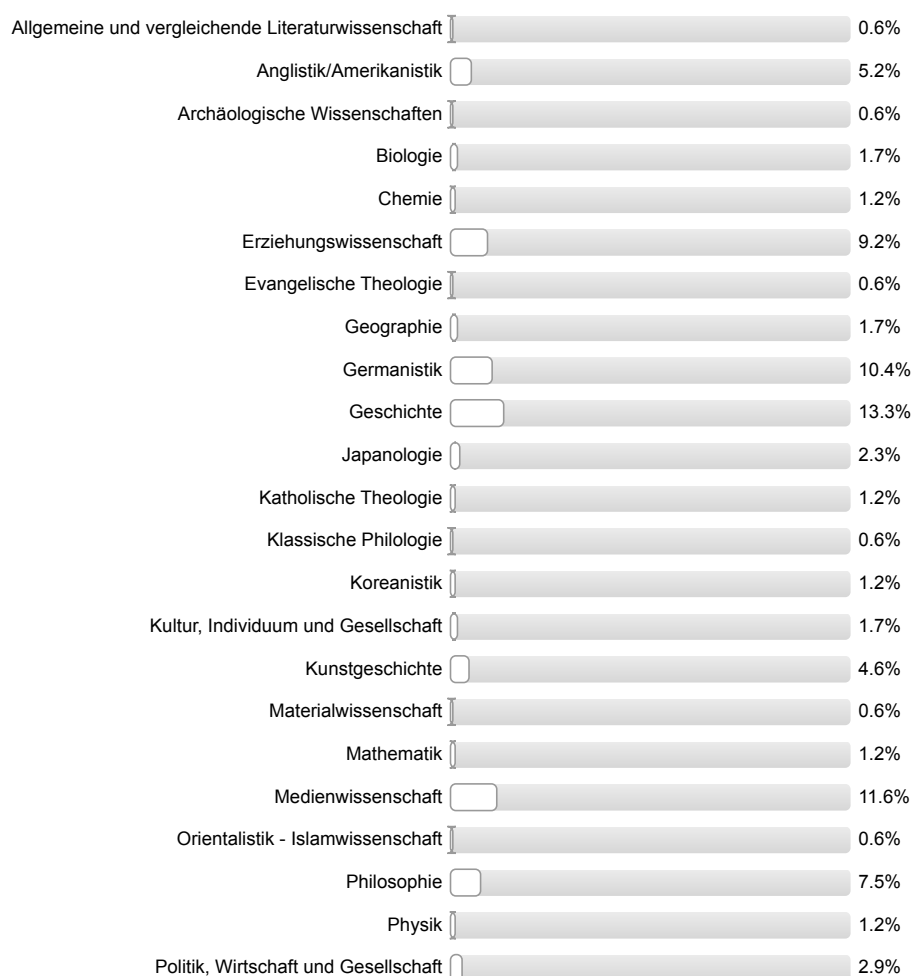

n=173



Haben Sie seit Ihrer Erstimmatrikulation an der Ruhr-Universität Bochum das Studienfach, bzw. die Studienfächer gewechselt?



In welchem Semester haben Sie Ihr(e) Studienfach/-fächer gewechselt?

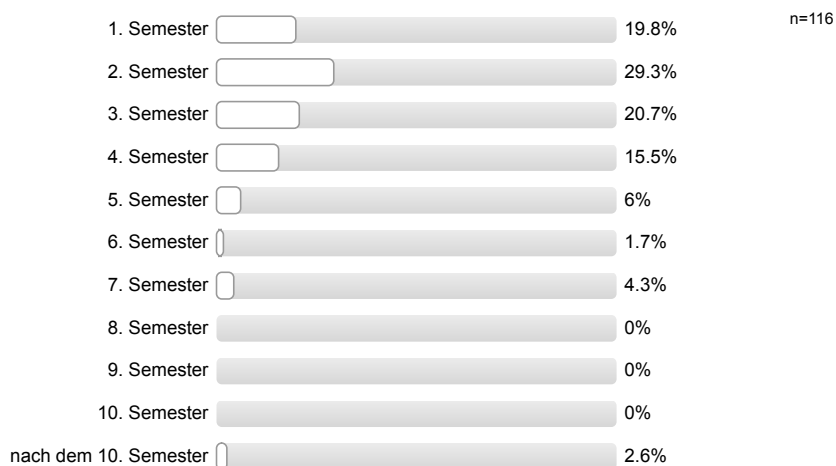

In welchem Fach bzw. welchen Fächern waren Sie vor dem Studienfachwechsel eingeschrieben?

1. Studienfach:

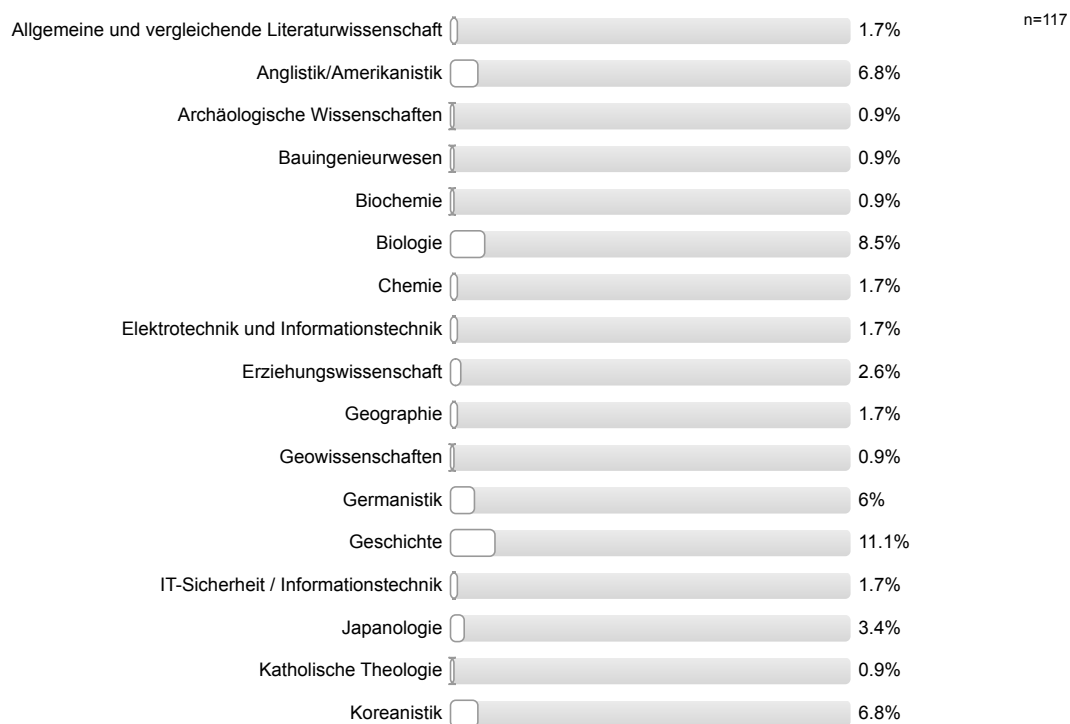

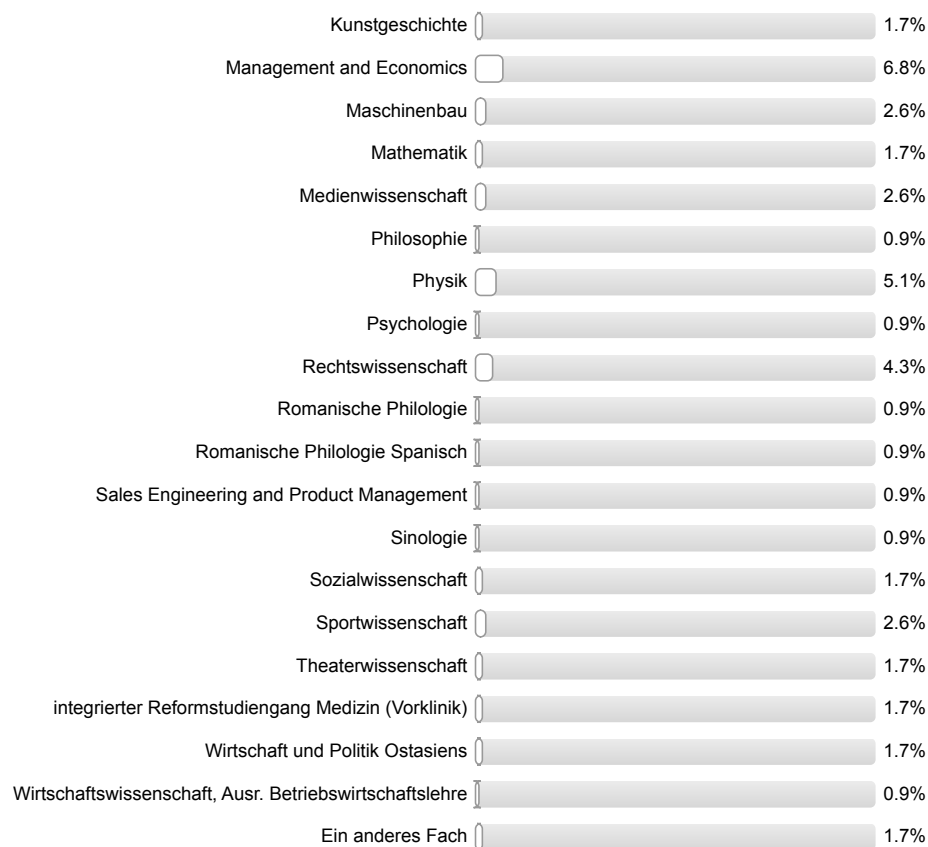

2. Studienfach:

Bitte nur bei Zwei-Fach-Studium angeben.

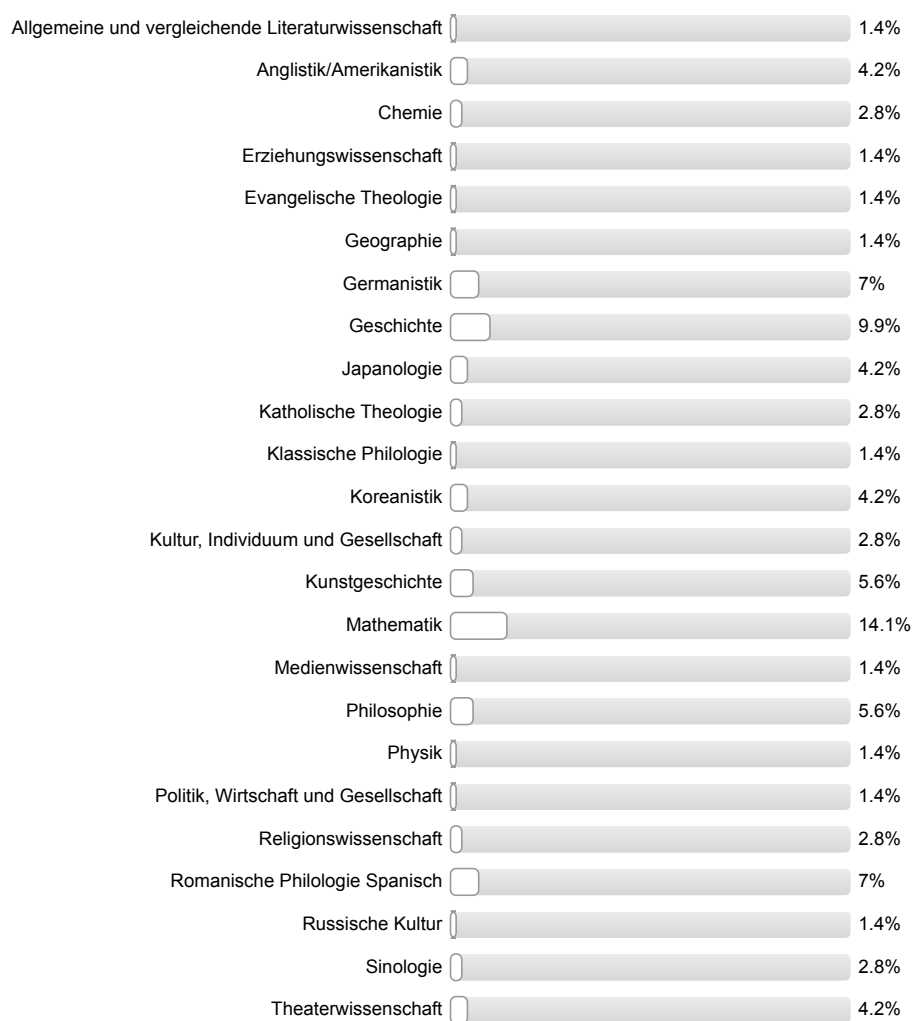

n=71



In welchem Maße haben die folgenden Gründe dazu beigetragen, dass Sie Ihr Studienfach gewechselt haben?

Falsche Vorstellungen vom Studienfach/von den Studienfächern

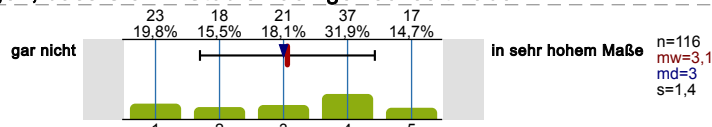

Auf Studienplatz im Wunschfach gewartet

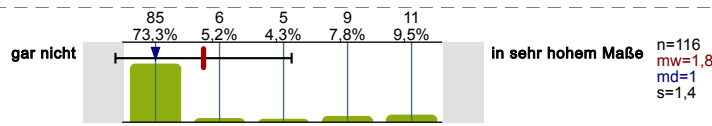

Unzufriedenheit mit den Studienbedingungen

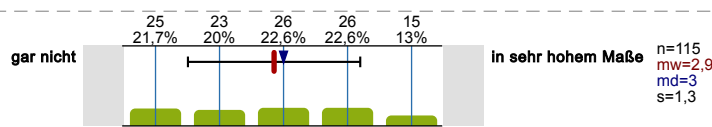

Unzufriedenheit mit der Qualität des Lehrangebots

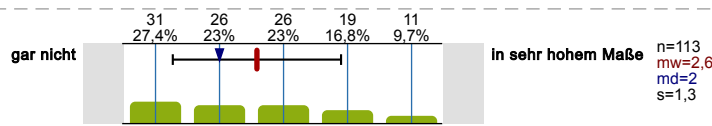

Zu niedrige Anforderungen des/r Studienfachs/-fächer

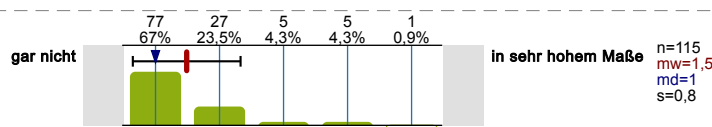

Zu hohe Anforderungen des/r Studienfachs/-fächer

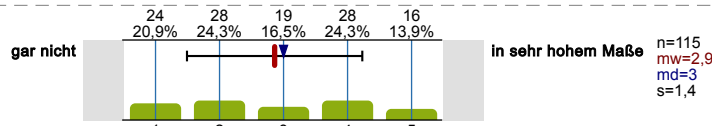

Beabsichtigter Hochschulwechsel

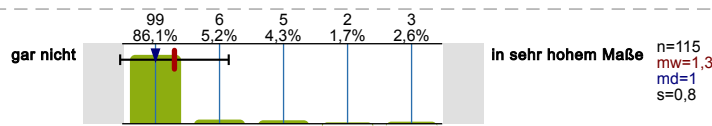

Schlechte Arbeitsmarktchancen in meinem Fach/meinen Fächern

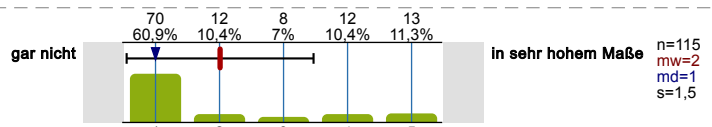

Nachgelassenes Interesse am Studienfach

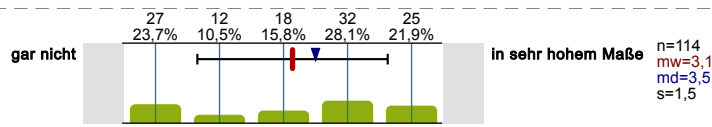

Haben Sie schon einmal daran gedacht Ihr derzeitiges Studienfach zu wechseln?



In welchem Maße haben die folgenden Gründe dazu beigetragen, darüber nachzudenken, Ihr derzeitiges Studienfach zu wechseln?

Falsche Vorstellungen vom Studienfach/von den Studienfächern

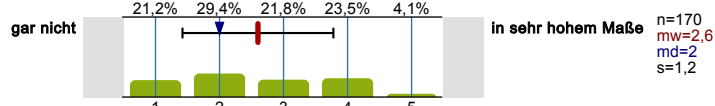

Auf Studienplatz im Wunschfach gewartet

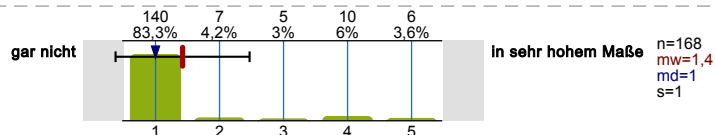

Unzufriedenheit mit den Studienbedingungen

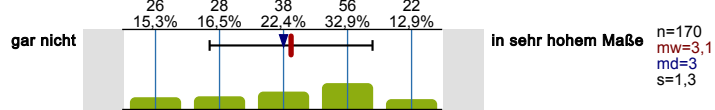

Unzufriedenheit mit der Qualität des Lehrangebots

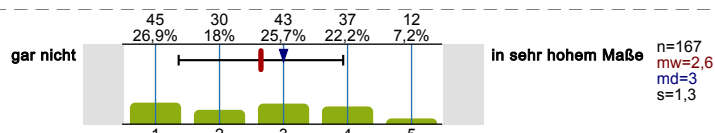

Zu niedrige Anforderungen des/r Studienfachs/-fächer

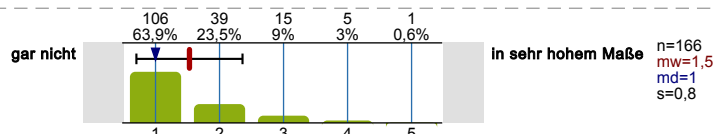

Zu hohe Anforderungen des/r Studienfachs/-fächer

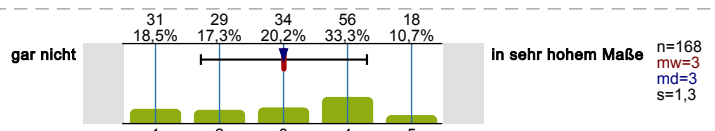

Beabsichtigter Hochschulwechsel

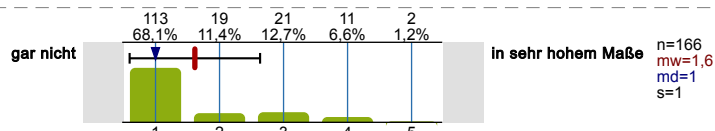

Schlechte Arbeitsmarktchancen in meinem Fach/meinen Fächern

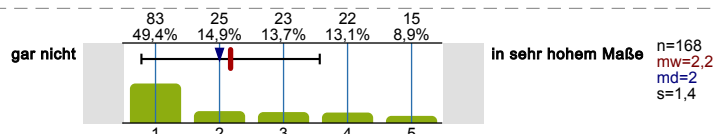

Nachgelassenes Interesse am Studienfach

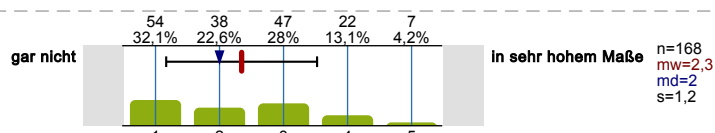

Haben Sie vor Ihrer Einschreibung an der RUB an einer anderen Hochschule studiert?



Haben Sie einen Bachelorabschluss an einer anderen Hochschule absolviert?

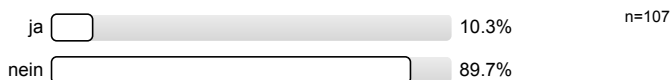

Denken Sie darüber nach, in Ihrem Studienverlauf die Hochschule zu wechseln?

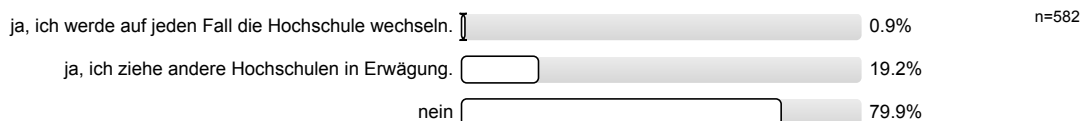

Inwiefern treffen die folgenden Gründe zu die Hochschule zu wechseln bzw. einen Hochschulwechsel in Erwägung zu ziehen?

Sind Sie momentan gegenüber dem für Ihren Studiengang vorgesehenen Studienverlaufsplan im Verzug?

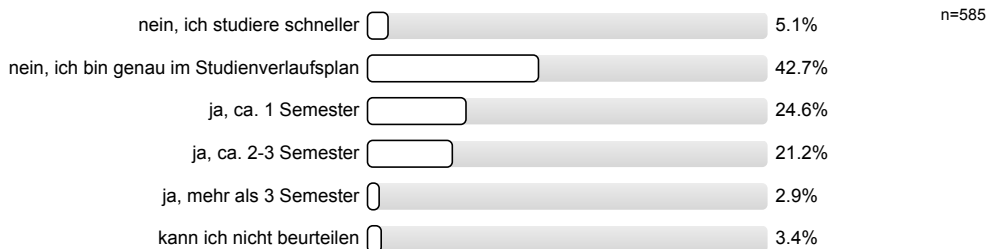

In welchem Maße tragen die folgenden Gründe dazu bei, dass Sie mit Ihrem Studium gegenüber dem vorgesehenen Studienverlaufsplan im Verzug sind?

schlechte Koordination der Studienangebote (Überschneidung von Lehrveranstaltungen, zu wenig und/oder zu selten angebotene Lehrveranstaltungen, etc.)

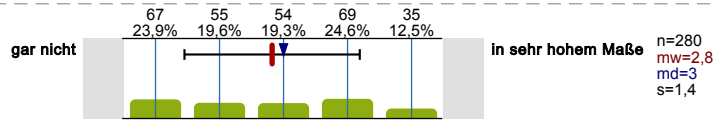

Verschieben von Pflichtveranstaltungen auf spätere Semester, da zu hoher Schwierigkeitsgrad/zu hohe Stofffülle

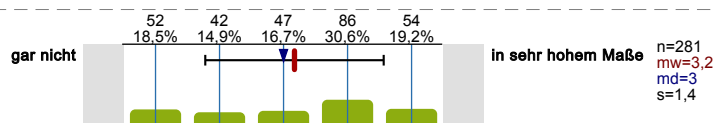

Belegung freiwilliger zusätzlicher Veranstaltungen außerhalb des Curriculums (aus anderen Fächern, Sprachkurse etc.)

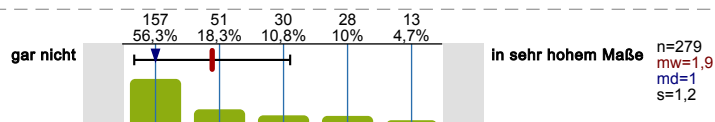

bewusstes Zeit lassen aufgrund anderer mir wichtig erscheinender Lebensbereiche (z.B. Hobbys)

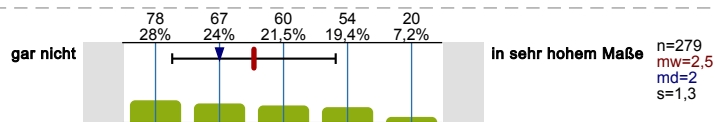

Erwerb von fachlichen Zusatzqualifikationen für den Beruf neben dem Studium

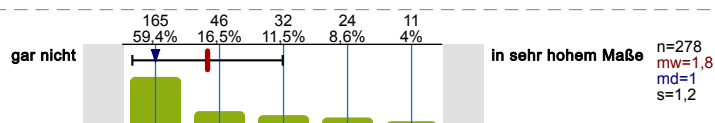

(geplante/r) Auslandsaufenthalt/e

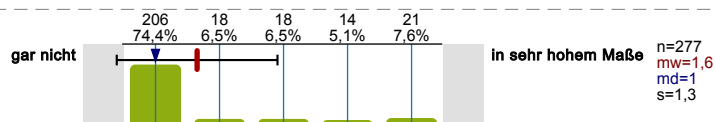

Hochschulwechsel

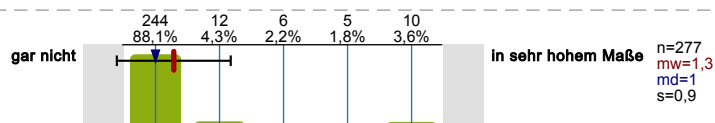

Gesundheitliche Beeinträchtigung(en)

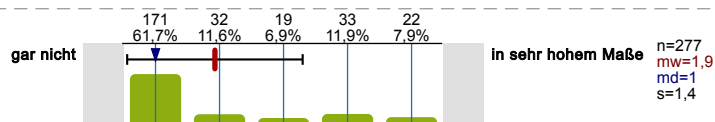

Angst vor Prüfungssituationen

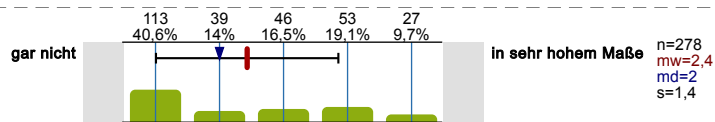

geringe Motivation in Hinblick auf Fach, Studium, Lernen

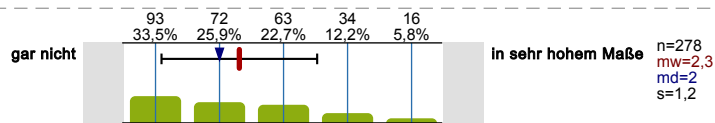

andere Verpflichtungen neben dem Studium (arbeiten, Kinder, etc.)

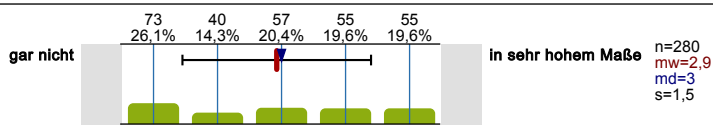

Schwierigkeiten mit der eigenen Studienorganisation

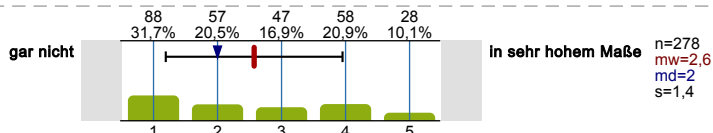

Aufholen von fehlenden Grundkenntnissen

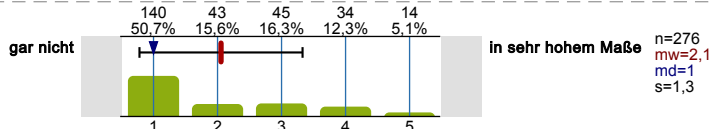

Absolvieren eines oder mehrerer freiwilliger Praktika

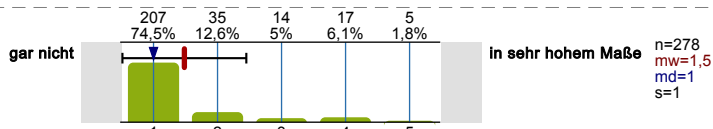

Schwierigkeiten mit den mathematischen Inhalten des Studiums

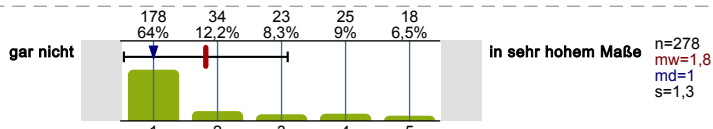

Schwierigkeiten mit dem geforderten sprachlichen Niveau im Studiengang (Deutsch)

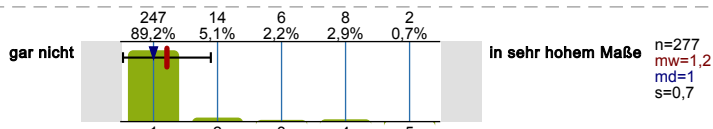

Schwierigkeiten mit dem geforderten sprachlichen Niveau im Studiengang (Fremdsprache(n))

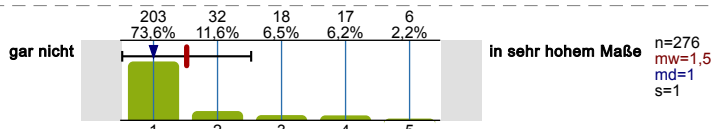

nicht bestandene (Teil-)Prüfung(en)

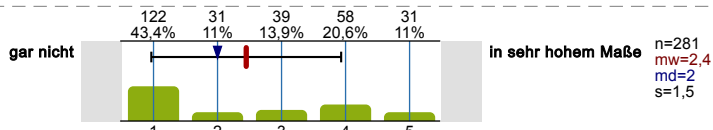

Engagement in Selbstverwaltungsgremien meiner Hochschule

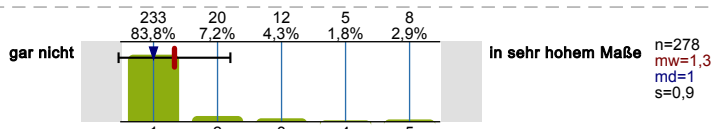

Gesellschaftspolitisches Engagement außerhalb des Studiums

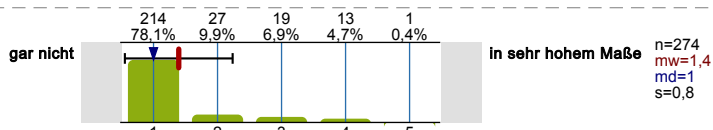

Wenn Sie Ihr bisheriges Studium reflektieren: Werden Sie Ihr Studium in der für Ihren Studiengang vorgesehenen Regelstudienzeit (einschließlich Prüfungs- und Praxissemester) abschließen?

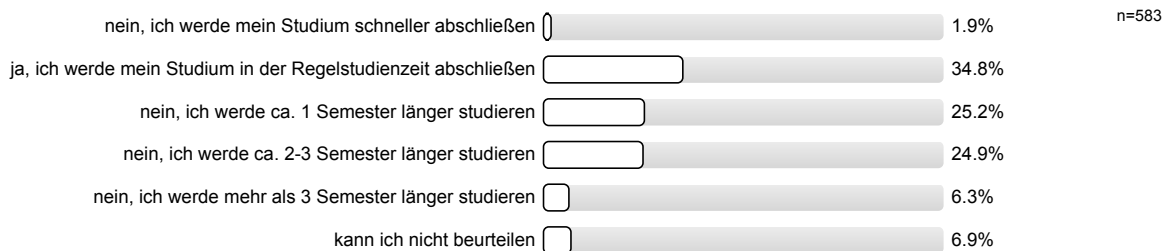

Waren Sie während des Studiums oder sind Sie derzeit im Ausland?



Welchen Zweck hat/hatte Ihr Auslandsaufenthalt und wie lange dauert/e er?

Auslandssemester 100% n=31

Fand das Auslandssemester über ein Austauschprogramm statt?

Ja 90.3% n=31
 Nein 9.7%

Praktikum 100% n=6

Was für ein Praktikum war es?

Pflichtpraktikum 33.3% n=6
 freiwilliges Praktikum 66.7%

Wurde das Praktikum gefördert?

Ja 16.7% n=6
 Nein 83.3%

Es wird keine Auswertung angezeigt, da die Anzahl der Antworten zu gering ist (n<3).

Es wird keine Auswertung angezeigt, da die Anzahl der Antworten zu gering ist (n<3).

Sprachkurs 100% n=3

Haben Sie konkrete Pläne für einen (weiteren) Auslandsaufenthalt?

Ja 22.1% n=562
 Nein 77.9%

Haben Sie sich schon einmal für ein Stipendium beworben oder wurden Sie vorgeschlagen?

Ja 21.2% n=584
 Nein 78.8%

Haben Sie ein Stipendium/mehrere Stipendien erhalten?

Ja 37.1% n=124
 Nein 51.6%
 Entscheidung steht noch aus 11.3%

SCHULISCHE HERKUNFT

Welche Hochschulzugangsberechtigung haben Sie?

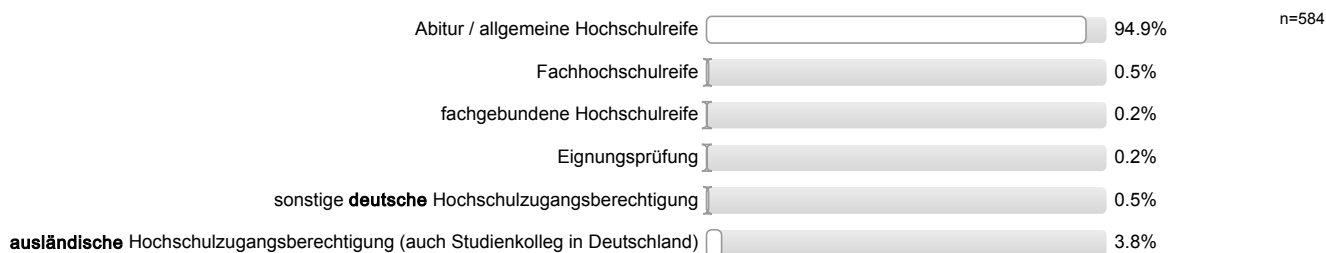

Über welchen Bildungsweg erwarben Sie Ihre Hochschulzugangsberechtigung?

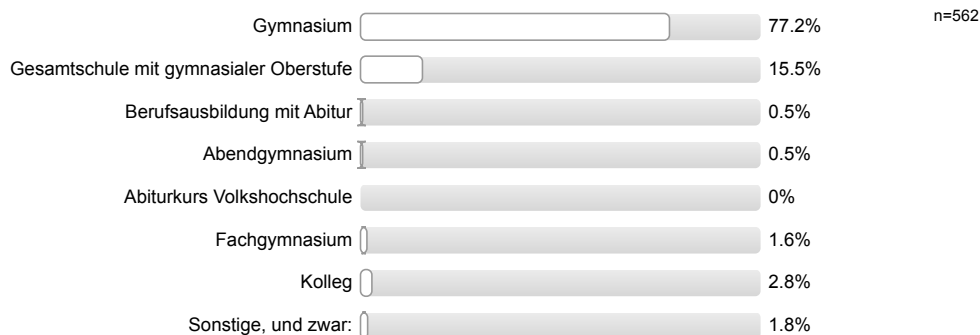

Welche ausländische Hochschulzugangsberechtigung haben Sie erlangt?

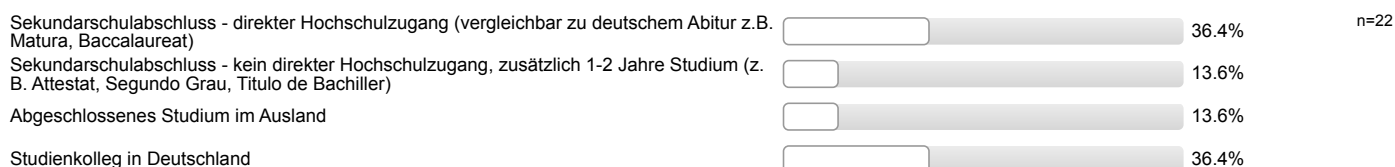

Wo haben Sie Ihre Hochschulzugangsberechtigung erworben?



In welchem anderen Land haben Sie Ihre Hochschulzugangsberechtigung erworben?

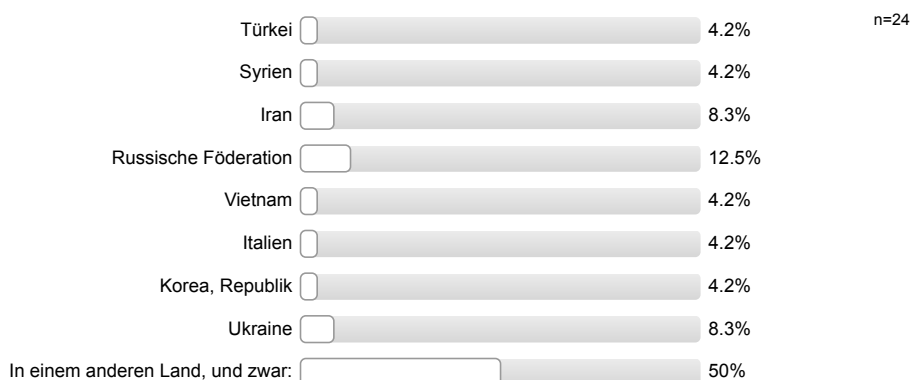

In welchem Jahr haben Sie Ihre Hochschulzugangsberechtigung erworben?
 Bitte vierstellig angeben (z.B. 2020)

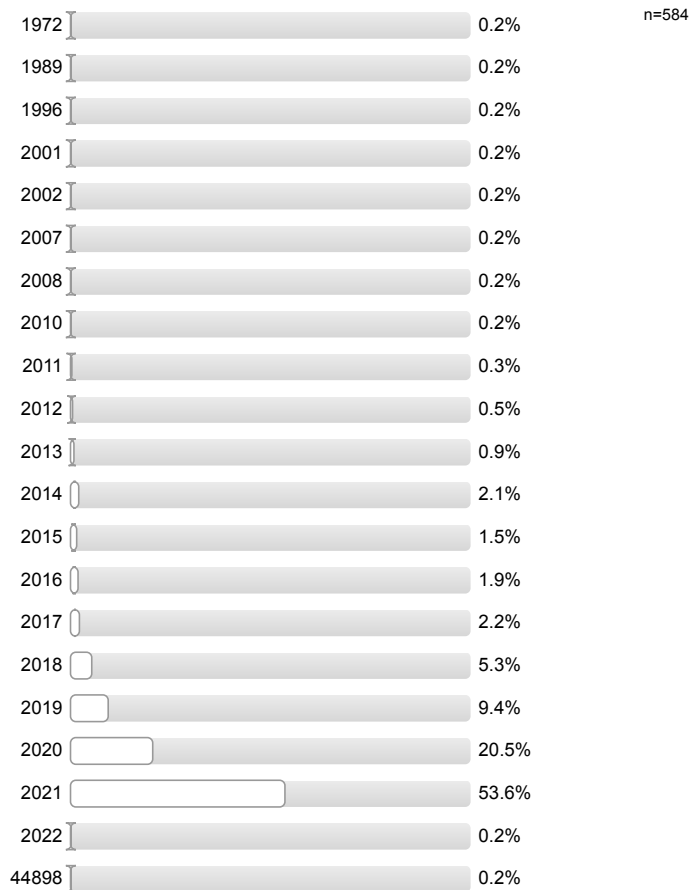

Welche Durchschnittsnote haben Sie in dem Zeugnis, mit dem Sie Ihre Hochschulzugangsberechtigung erworben haben?

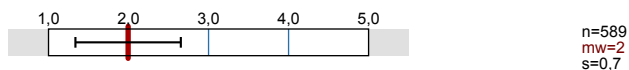

Welchen Aufenthaltstitel haben Sie zurzeit?

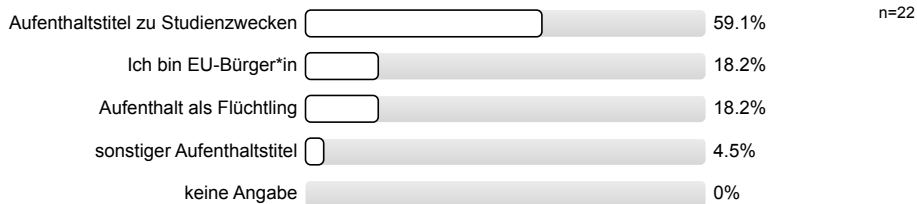

VOR DEM STUDIUM

Was haben Sie zwischen der Erlangung der Hochschulzugangsberechtigung und der Aufnahme Ihres derzeitigen Studiums gemacht?

Mehrfachnennungen möglich.

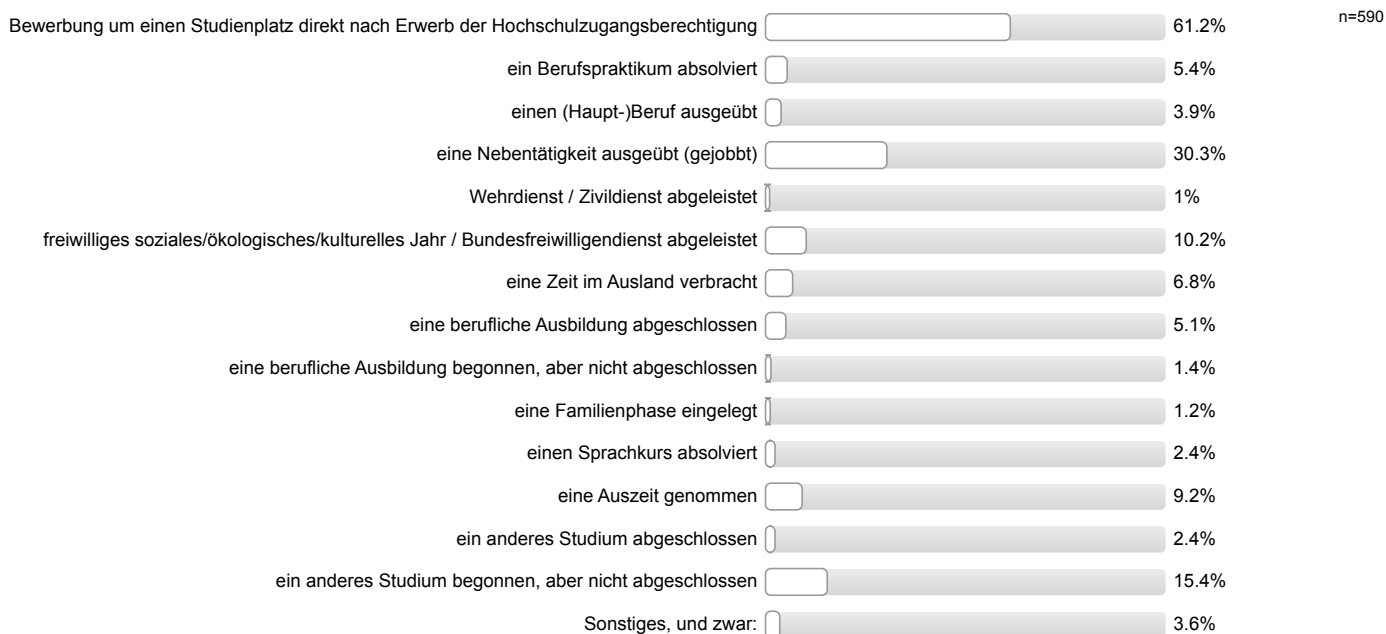

In welchem Maße bereiten Ihnen die folgenden Faktoren Schwierigkeiten bei der Entscheidung zu studieren?

Die Finanzierung des Studiums

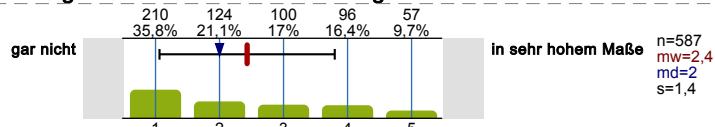

Zugangsbeschränkungen (z.B. Aufnahmeprüfung, NC,...)

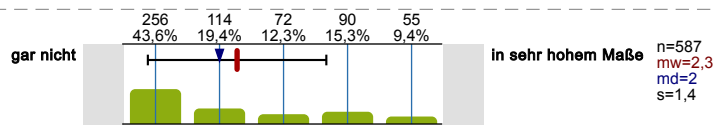

Die Unklarheit über meine Interessen

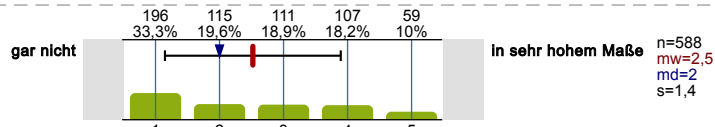

Die Unklarheit über meine Eignung/meine Fähigkeiten

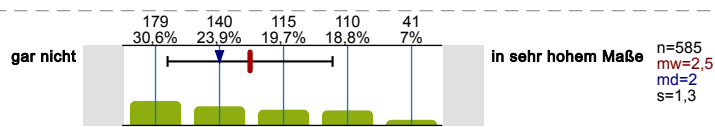

Die fehlende Unterstützung von meiner Familie/von meinem nahen sozialem Umfeld

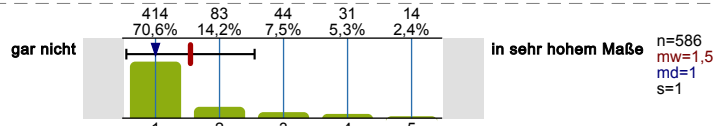

Die unbefriedigende Vorbereitung der Schule auf ein Hochschulstudium

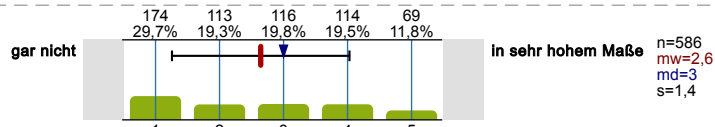

Die Schwierigkeit die passenden Informationen einzuholen

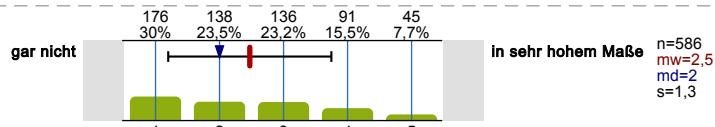

In welchem Maße bereiten Ihnen die folgenden Faktoren Schwierigkeiten bei der Entscheidung in Deutschland zu studieren?

Studieninteressiertenportal auf der Homepage (<http://studienangebot.rub.de/>)

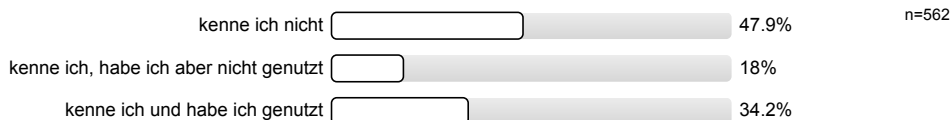

Wie hilfreich fanden Sie das Angebot?

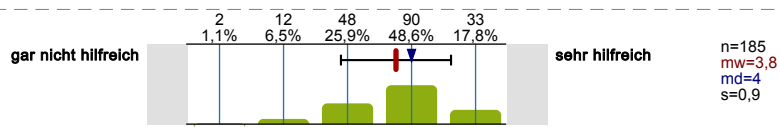

RUB-Brücke (Online Vorkurs)

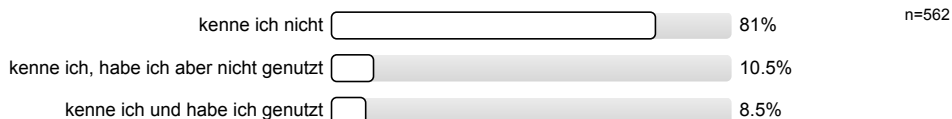

Wie hilfreich fanden Sie das Angebot?

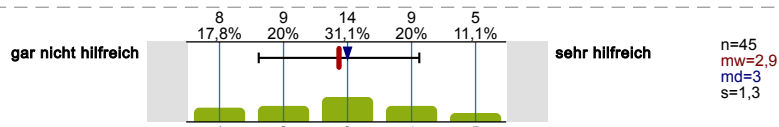

Talentscouts

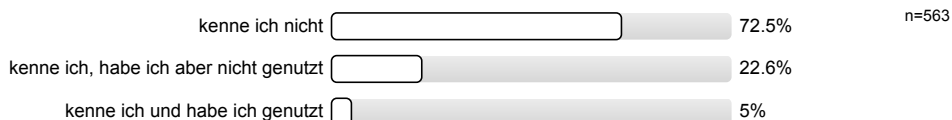

Die Nutzung des Angebots hat mich zusätzlich für mein Studium motiviert.

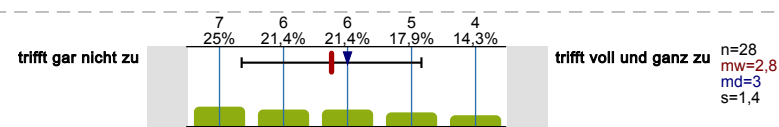

Die Nutzung des Angebots hat mir zusätzliche Sicherheit in meiner Studienentscheidung gegeben.

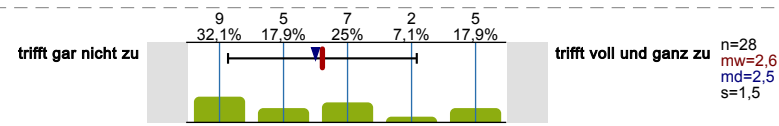

Die Nutzung des Angebots hat meine Studienentscheidung maßgeblich beeinflusst.

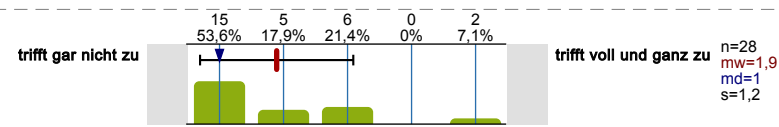

Wie hilfreich fanden Sie das Angebot?

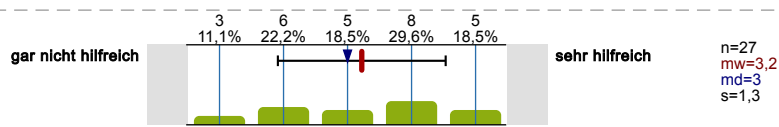

TalentKolleg Ruhr Hagen

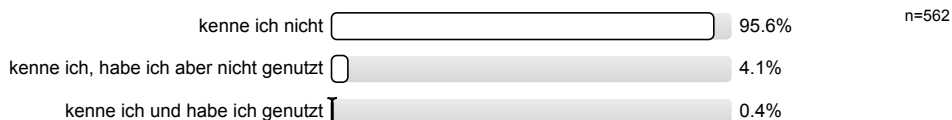

Die Nutzung des Angebots hat mich zusätzlich für mein Studium motiviert.

Es wird keine Auswertung angezeigt, da die Anzahl der Antworten zu gering ist (n<3).

Die Nutzung des Angebots hat mir zusätzliche Sicherheit in meiner Studienentscheidung gegeben.

Es wird keine Auswertung angezeigt, da die Anzahl der Antworten zu gering ist (n<3).

Die Nutzung des Angebots hat meine Studienentscheidung maßgeblich beeinflusst.

Es wird keine Auswertung angezeigt, da die Anzahl der Antworten zu gering ist (n<3).

Wie hilfreich fanden Sie das Angebot?

Es wird keine Auswertung angezeigt, da die Anzahl der Antworten zu gering ist (n<3).

Wie leicht oder schwer ist Ihnen insgesamt die Entscheidung gefallen zu studieren?

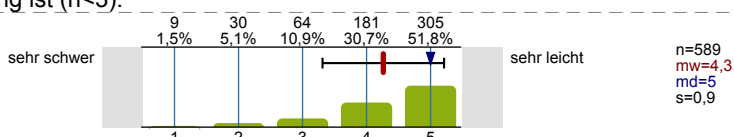

Wie gut fühlen Sie sich insgesamt durch die RUB auf Ihr Studium vorbereitet?

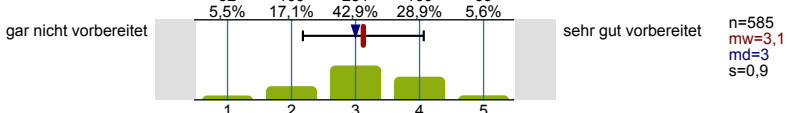

NACH DEM ABSCHLUSS

Was planen Sie nach dem Abschluss Ihres derzeitigen Studiums?

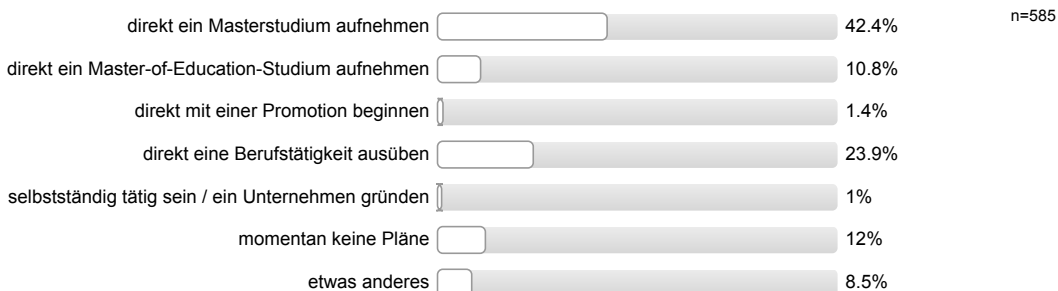

Wo planen Sie ein Masterstudium aufzunehmen / eine Promotion zu beginnen?

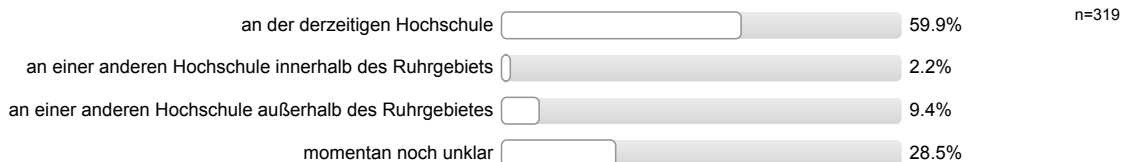

Nach Abschluss meines derzeitigen Studiums plane ich...



Wie wichtig sind/waren Ihnen folgende Gründe für ein Masterstudium / eine Promotion?

Anlage des Studiums (z. B. konsekutiver Studiengang)

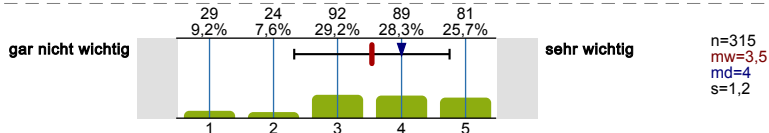

Fachliches Interesse

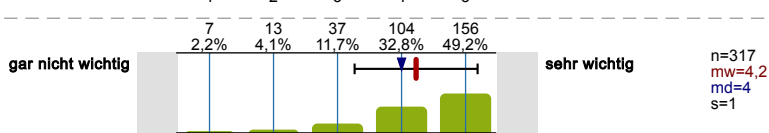

Möglichkeit zur persönlichen Entfaltung

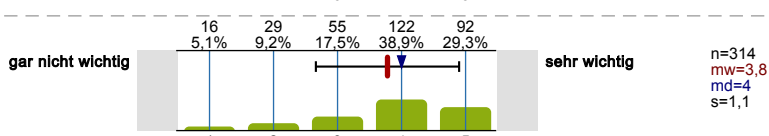

Zeit gewinnen für die berufliche Orientierung

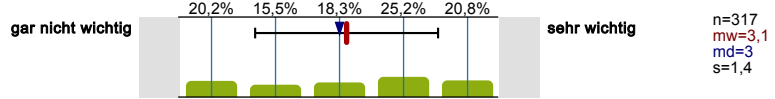

Bessere Verdienstmöglichkeiten

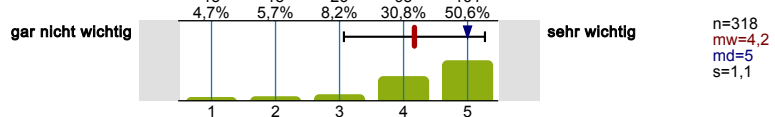

Zusätzliche Kenntnisse erlangen

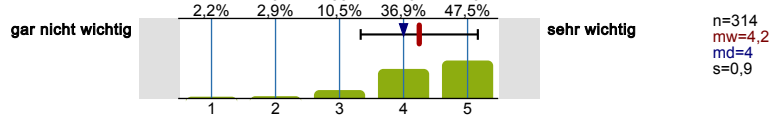

Um einen Beruf als Wissenschaftler/in, Forscher/in ausüben zu können

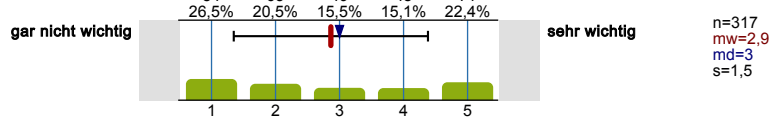

Forschung an einem interessanten Thema

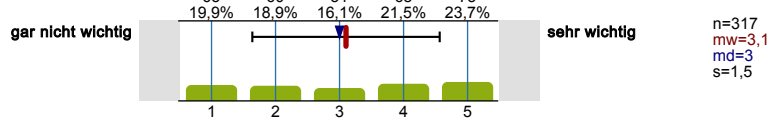

Um später promovieren zu können

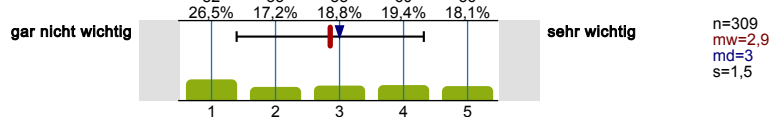

Verbesserung der Chancen auf dem Arbeitsmarkt

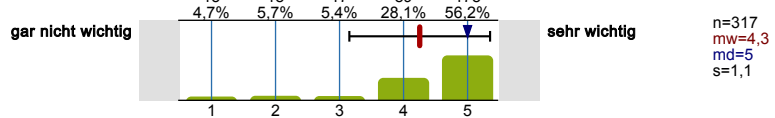

Aufrechterhalten des Status als Student/in

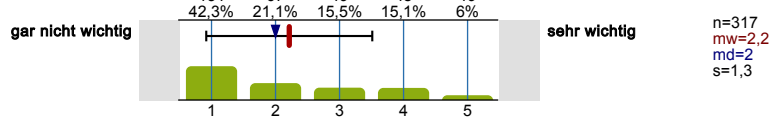

Konkretes angestrebtes Berufsbild

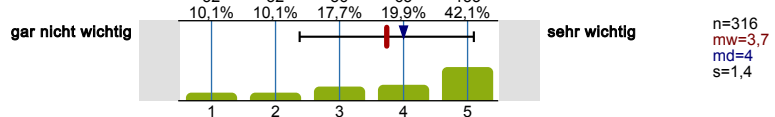

Geringes Vertrauen in die Berufschancen mit einem Bachelor-/Master-Abschluss

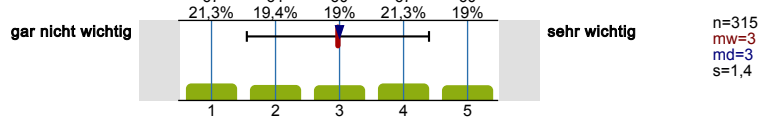

Ratschlag von Eltern/Verwandten

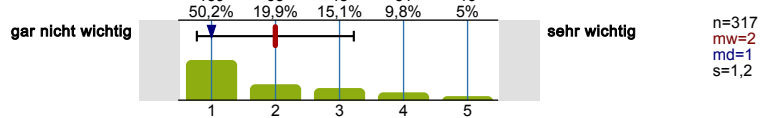

Ratschlag von Studien- oder Berufsberater/innen

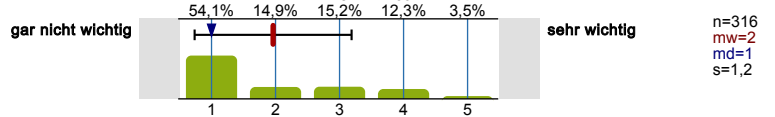

Vorbereitung einer Unternehmensgründung / selbstständigen Tätigkeit

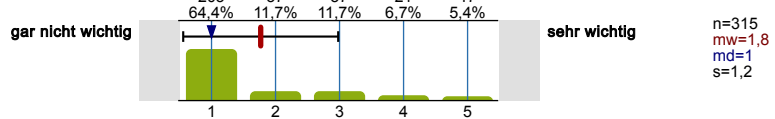

Wie schätzen Sie allgemein die Arbeitsmarktchancen für Absolventinnen und Absolventen Ihres Studiengangs ein?

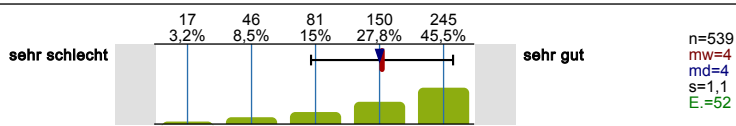

Wie schätzen Sie Ihre eigenen Chancen auf dem Arbeitsmarkt ein?

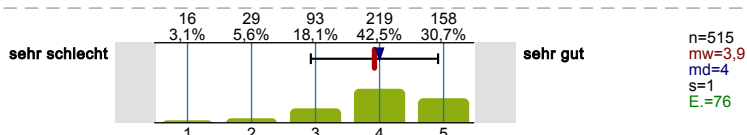

Die folgenden Aussagen können mehr oder weniger auf Sie zutreffen. Bitte geben Sie bei jeder Aussage an, inwieweit diese auf Sie persönlich zutrifft.

In schwierigen Situationen kann ich mich auf meine Fähigkeiten verlassen.

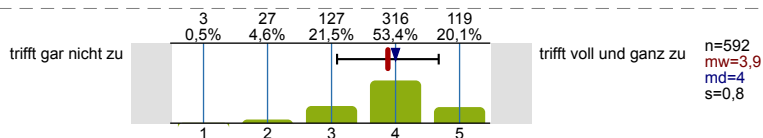

Die meisten Probleme kann ich aus eigener Kraft gut meistern.

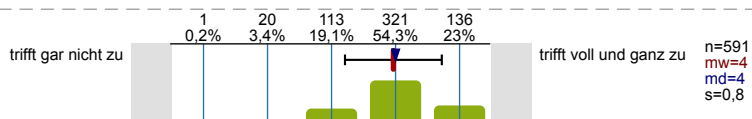

Auch anstrengende und komplizierte Aufgaben kann ich in der Regel gut lösen.

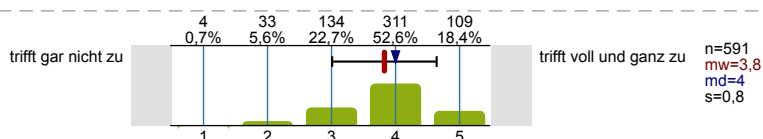

FINANZIERUNG

Sind Sie im aktuellen Semester einer Tätigkeit nachgegangen bzw. gehen Sie derzeit einer Tätigkeit nach, mit der Sie Geld verdienen?

Mit „Tätigkeit zum Geld verdienen“ gemeint, ist hier eine Erwerbstätigkeit, ein Nebenjob, eine freiberufliche/selbständige Tätigkeit, usw.

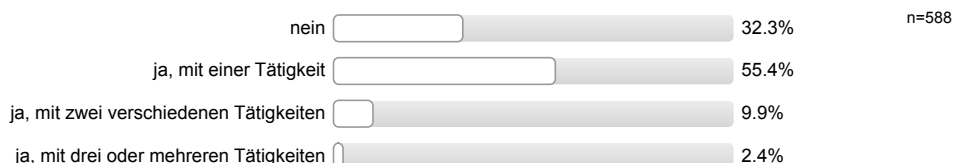

Bitte ordnen Sie sich bei der Art der Tätigkeit der Antwortoption zu, die am besten auf Ihre Tätigkeit zutrifft.



Inwiefern treffen die folgenden Aussagen auf Sie zu? Ich verdiene während meines Studiums Geld...

Weil es zur Finanzierung meines Lebensunterhalts notwendig ist.

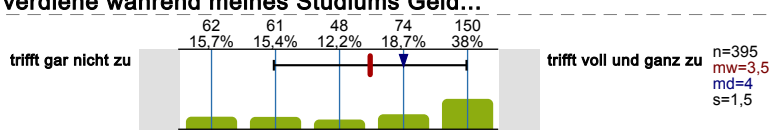

Damit ich mir etwas mehr leisten kann.

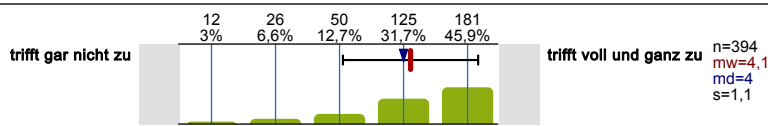

Um praktische Erfahrungen zu sammeln.

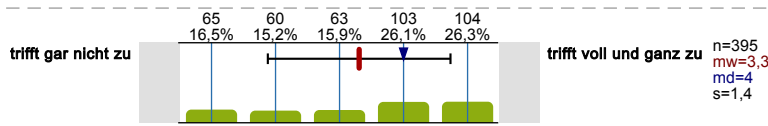

Um Kontakte für eine spätere Beschäftigung zu knüpfen.

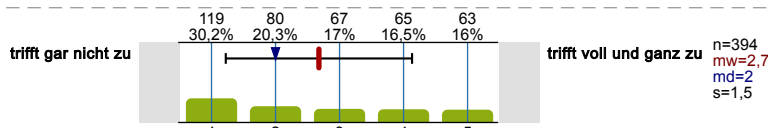

Um finanziell unabhängig von den Eltern zu sein.

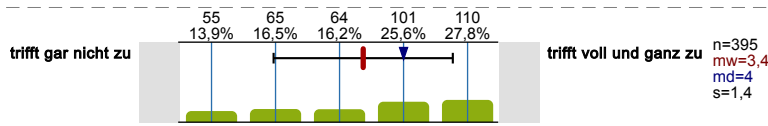

Weil ich andere mitfinanzieren muss (Partner/in, Kind/er).

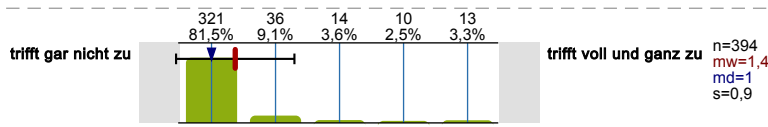

Damit ich später gegebenenfalls unabhängig vom Studienabschluss eine Beschäftigung habe.

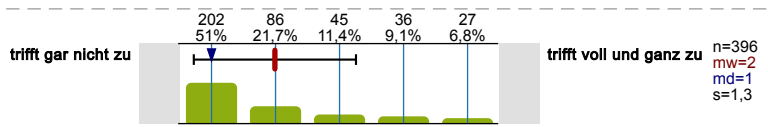

Wie viele Stunden in der Woche arbeiten Sie schätzungsweise durchschnittlich in diesem Semester in der Vorlesungszeit und der vorlesungsfreien Zeit?

Wie finanzieren Sie Ihren Lebensunterhalt in diesem Semester? Bitte kreuzen Sie alle zutreffenden Finanzierungsquellen an. Der Lebensunterhalt umfasst insbesondere Ernährung, Unterkunft, Kleidung, Körperpflege, Hausrat, Heizung und persönliche Bedürfnisse des täglichen Lebens.

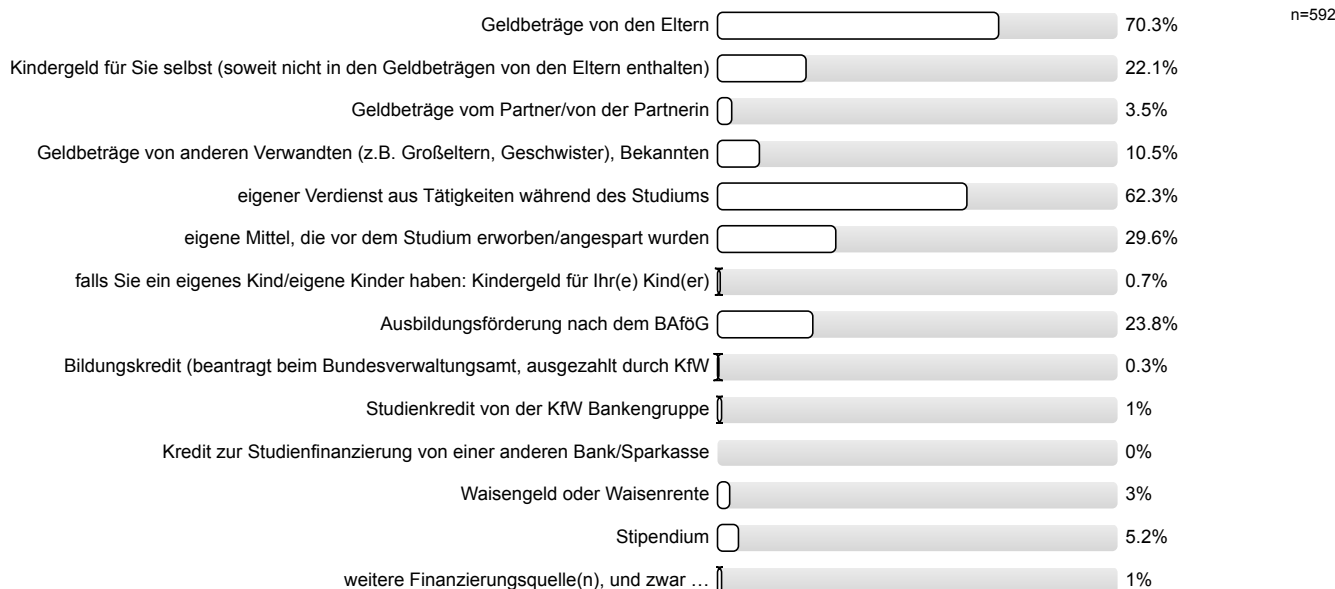

Welches davon ist Ihre wichtigste Finanzierungsquelle?

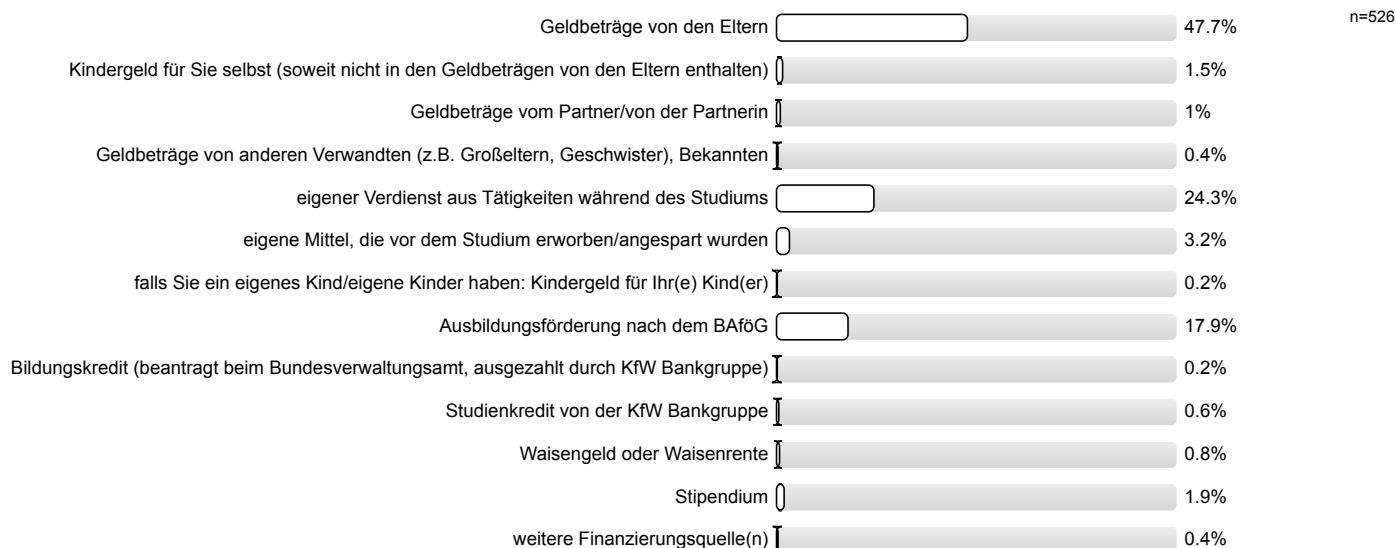

Wie viel Geld steht Ihnen insgesamt im Monat während des derzeitigen Semesters für Ihren Lebensunterhalt durchschnittlich zur Verfügung?

Der Lebensunterhalt umfasst insbesondere Ernährung, Unterkunft, Kleidung, Körperpflege, Hausrat, Heizung und persönliche Bedürfnisse des täglichen Lebens.

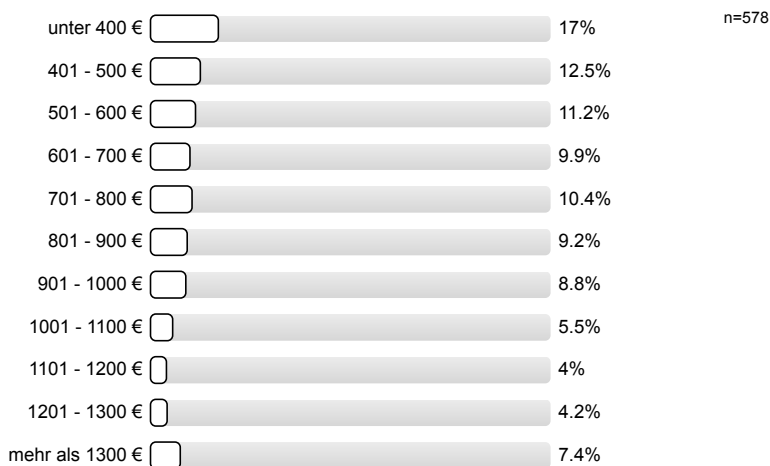

STUDIENANFORDERUNGEN

Inwieweit treffen folgende Aussagen auf Sie zu?

Ich mache mir Sorgen, ob ich mein Studium überhaupt schaffe.

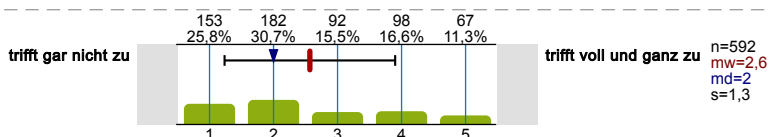

Ich kann über längere Zeit konzentriert lernen und eine Arbeit zu Ende führen.

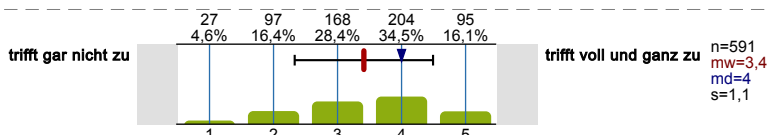

Mir ist es sehr wichtig, einen guten Abschluss zu erreichen.

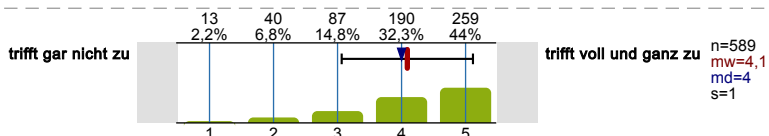

Ich kann meinen Lernstoff gut organisieren und einteilen.

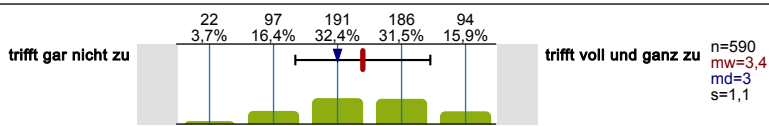

Mir kommt es darauf an, das Studium möglichst rasch abzuschließen.

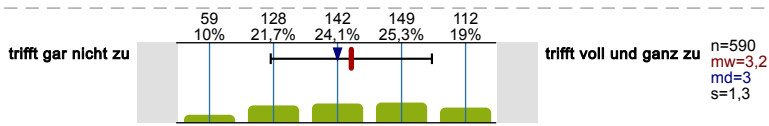

Ich fühle mich insgesamt gut auf das weitere Studium vorbereitet.

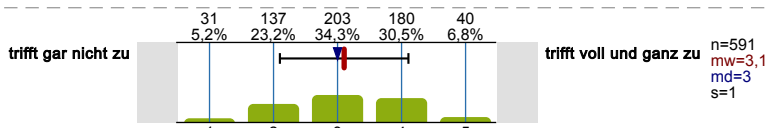

Bitte bewerten Sie diese Aussagen mit Bezug auf Ihr 1. Studienfach:

Mir fällt es leicht, fachbezogene neue Inhalte und Fakten zu lernen und zu behalten.

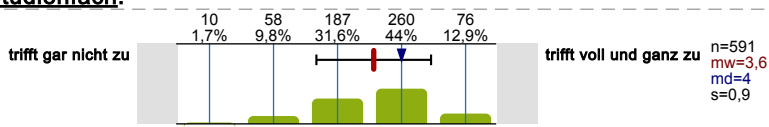

In Prüfungssituationen bin ich so aufgeregt, dass ich Dinge, die ich eigentlich weiß, vollkommen vergesse.

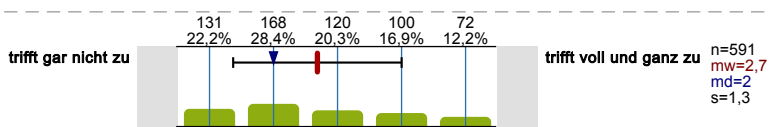

Wenn ich vor einer Prüfung stehe, habe ich meistens Angst.

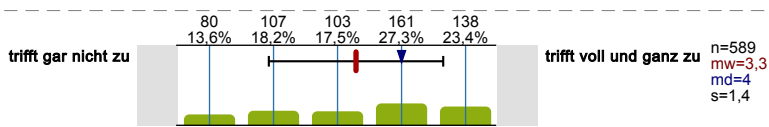

Ich bin in ausreichendem Maße mit den im Studium geforderten Arbeitstechniken (richtiges Zitieren, Essays anfertigen, Experimente planen usw.) vertraut.

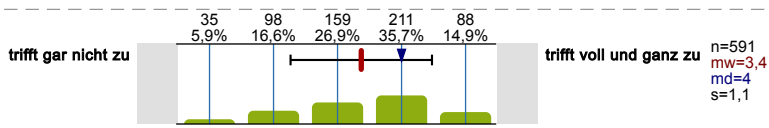

Meine Kenntnisse reichen aus, um dem Lehrstoff ohne größere Schwierigkeiten folgen zu können.

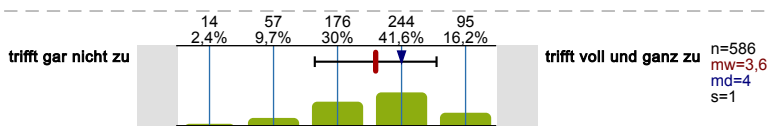

Ich habe Probleme in deutscher Sprache (bei englischsprachigen Studiengängen in englisch) differenziert über die fachlichen Inhalte meines Studiums zu kommunizieren.

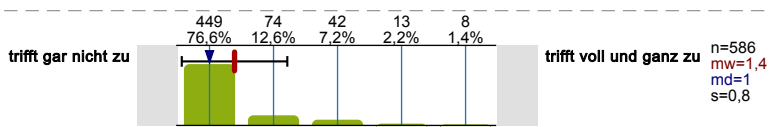

Bitte bewerten Sie diese Aussagen mit Bezug auf Ihr 2. Studienfach:

Mir fällt es leicht, fachbezogene neue Inhalte und Fakten zu lernen und zu behalten.

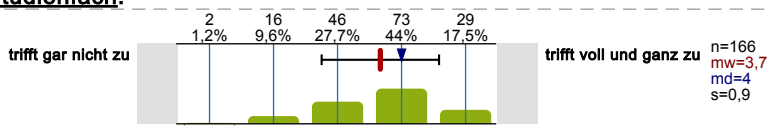

In Prüfungssituationen bin ich so aufgeregt, dass ich Dinge, die ich eigentlich weiß, vollkommen vergesse.

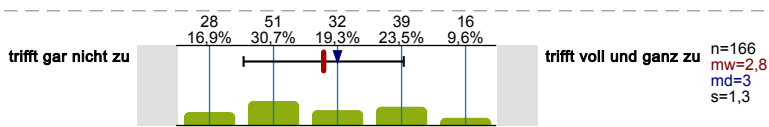

Wenn ich vor einer Prüfung stehe, habe ich meistens Angst.

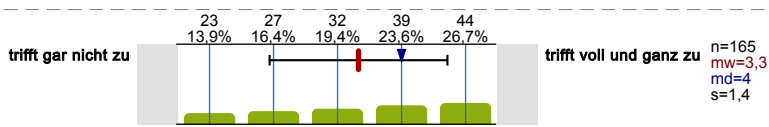

Ich bin in ausreichendem Maße mit den im Studium geforderten Arbeitstechniken (richtiges Zitieren, Essays anfertigen, Experimente planen usw.) vertraut.

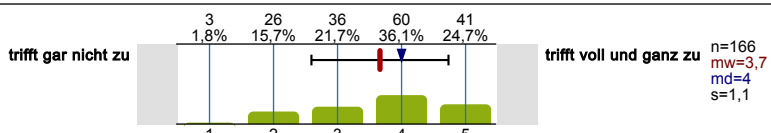

Meine Kenntnisse reichen aus, um dem Lehrstoff ohne größere Schwierigkeiten folgen zu können.

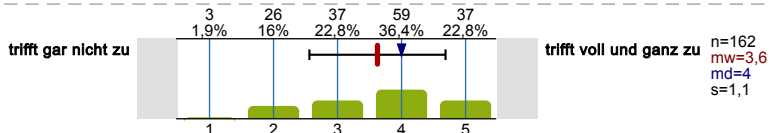

Ich habe Probleme in deutscher Sprache (bei englischsprachigen Studiengängen in englisch) differenziert über die fachlichen Inhalte meines Studiums zu kommunizieren.

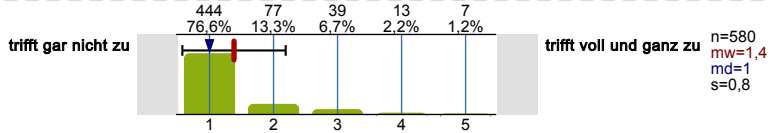

Wie schätzen Sie Ihre Fähigkeiten bezüglich der deutschen Sprache auf folgenden Gebieten ein?

Grammatik- und Rechtschreibkenntnisse

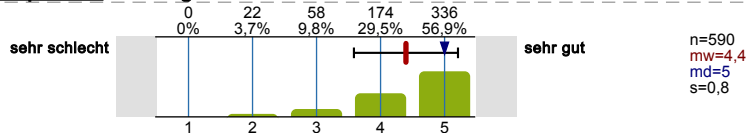

Bitte antworten Sie hier mit Bezug auf Ihr 1. Studienfach:

Verfassen wissenschaftlicher Texte/Hausarbeiten

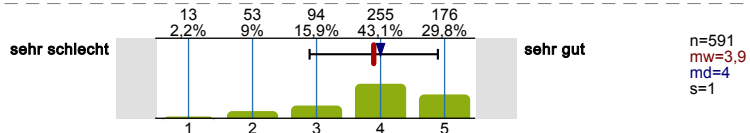

Ausdrucksvermögen in Seminar-/Fachdiskussionen

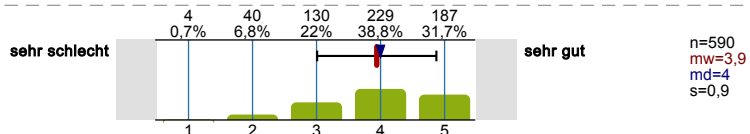

Verstehen wissenschaftlicher Texte

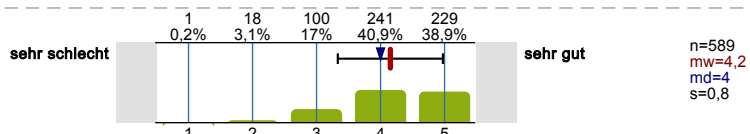

Bitte antworten Sie hier mit Bezug auf Ihr 2. Studienfach:

Verfassen wissenschaftlicher Texte/Hausarbeiten

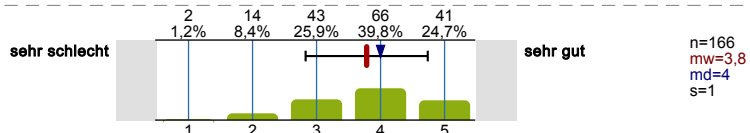

Ausdrucksvermögen in Seminar-/Fachdiskussionen

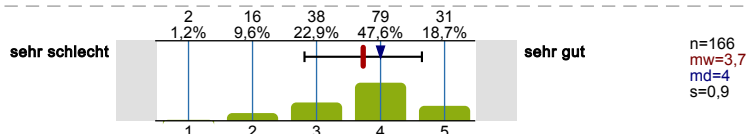

Verstehen wissenschaftlicher Texte

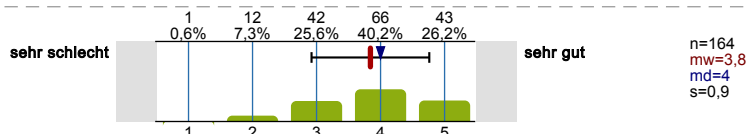

Wenn Sie Ihren bisherigen Studienverlauf betrachten: Inwieweit haben Ihnen die nachfolgenden Aspekte Schwierigkeiten bereitet?

Bitte antworten Sie hier mit Bezug auf Ihr 1. Studienfach:

Einleben in das akademische Umfeld

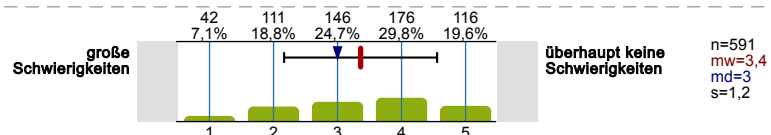

Bildung von Lern- und Arbeitsgruppen

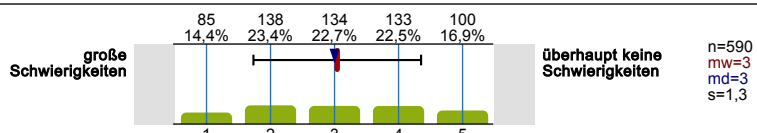

Kontakte zu Mitstudierenden bekommen

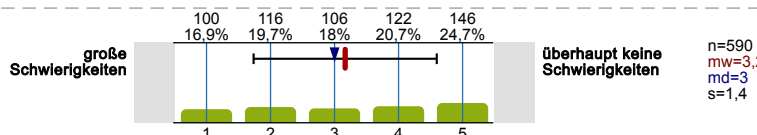

Kommunikation mit Lehrenden

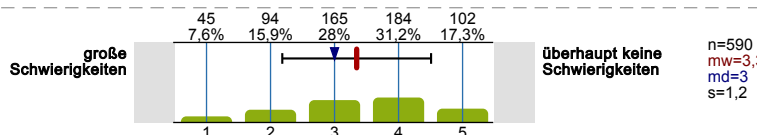

Konkurrenz unter Studierenden

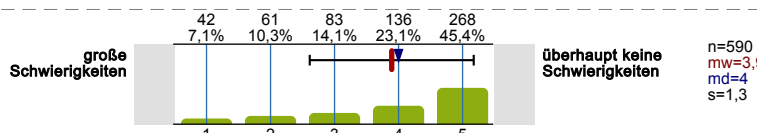

Bitte antworten Sie hier mit Bezug auf Ihr 2. Studienfach:

Einleben in das akademische Umfeld

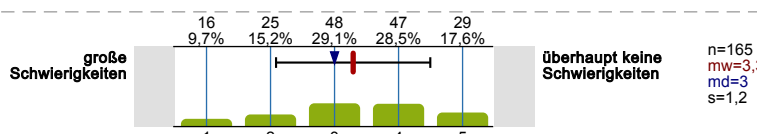

Bildung von Lern- und Arbeitsgruppen

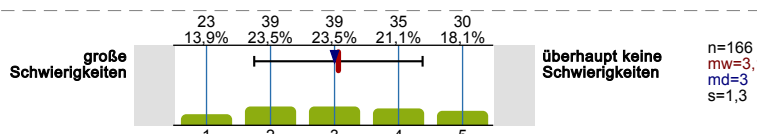

Kontakte zu Mitstudierenden bekommen

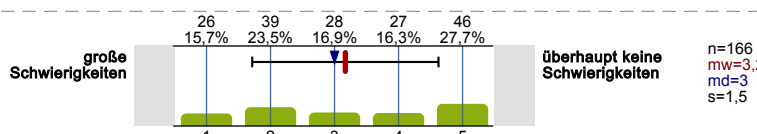

Kommunikation mit Lehrenden

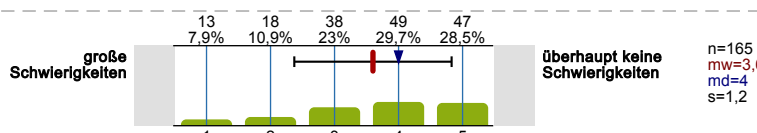

Konkurrenz unter Studierenden

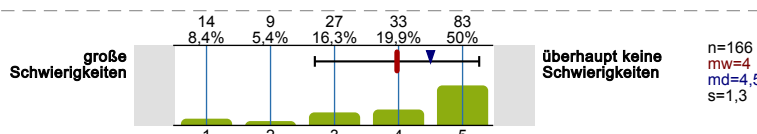

Wie beurteilen Sie die Studienanforderungen?

Bitte beziehen Sie sich hier auf Ihr 1. Studienfach:

Hinsichtlich des fachlichen Anforderungsniveaus

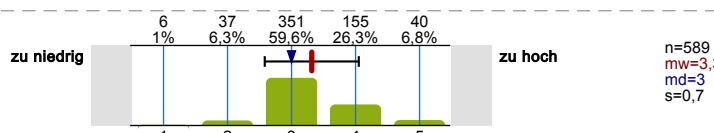

Hinsichtlich der Stofffülle

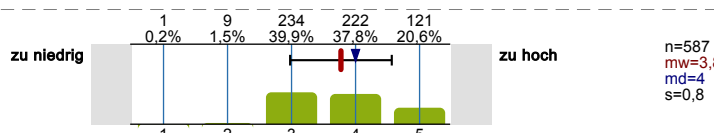

Hinsichtlich der Selbstständigkeit in der Studiengestaltung

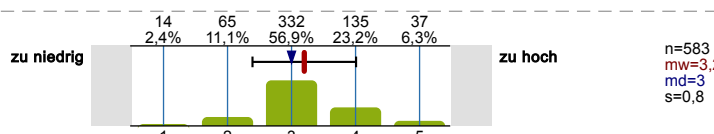

Bitte beziehen Sie sich hier auf Ihr 2. Studienfach:

Hinsichtlich des fachlichen Anforderungsniveaus

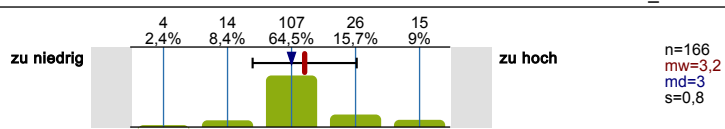

Hinsichtlich der Stofffülle

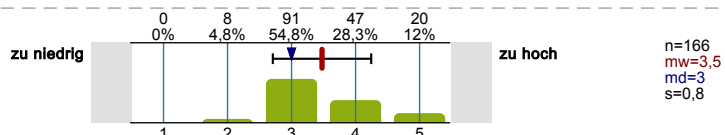

Hinsichtlich der Selbstständigkeit in der Studiengestaltung

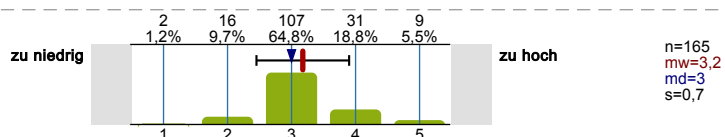

Haben Sie sich bisher ernsthafte Gedanken gemacht, das Studium abzubrechen?



In welchem Maße haben folgende Gründe dazu beigetragen, darüber nachzudenken, Ihr derzeitiges Studium abzubrechen?

Unzufriedenheit mit der Qualität des Lehrangebots

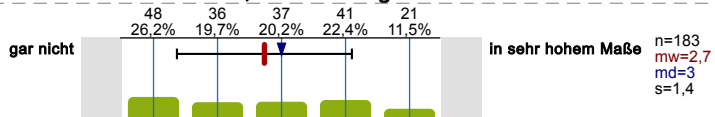

Unzufriedenheit mit den Studienbedingungen

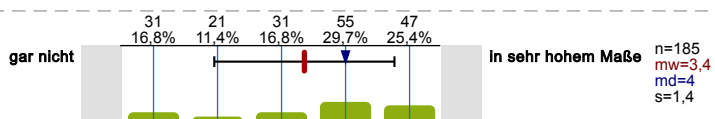

Zu niedrige Anforderungen des/r Studienfachs/-fächer

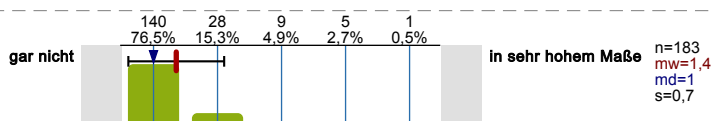

Zu hohe Anforderungen des/r Studienfachs/-fächer

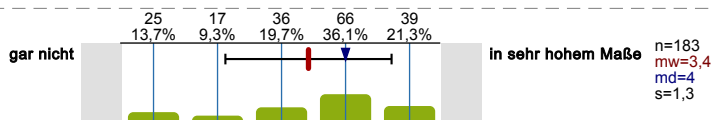

Finanzierung des Studiums

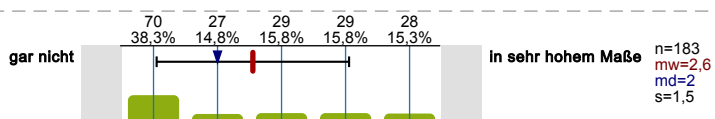

Angebot am Arbeitsmarkt erhalten

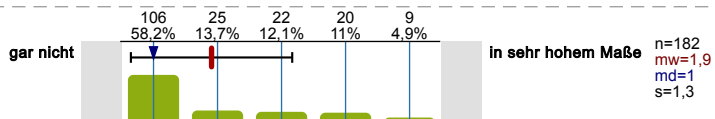

Schlechte Arbeitsmarktchancen in meinem Studiengang

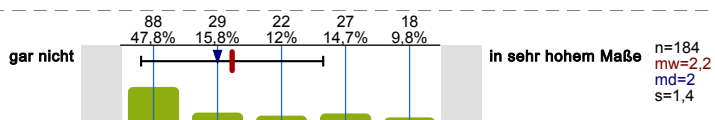

Falsche Vorstellungen vom Studium

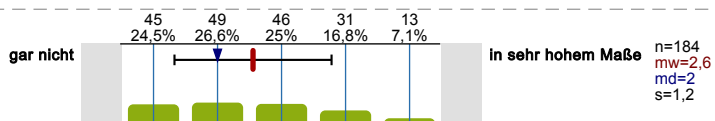

Nachgelassenes Interesse am Studium

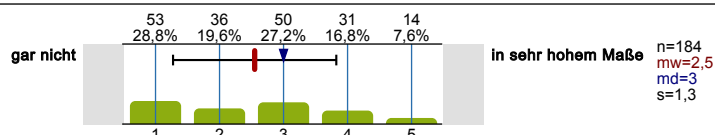

Zweifel am Sinn eines Studiums

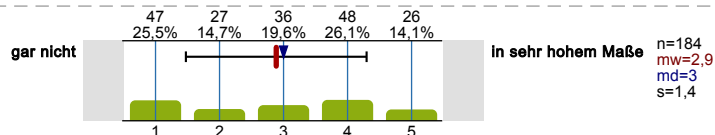

Wunsch nach Arbeit/praktischer Tätigkeit

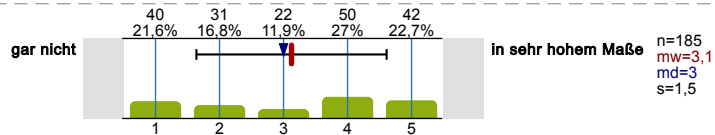

Wie sicher sind Sie momentan mit Ihrer Entscheidung, ...

...zu studieren?

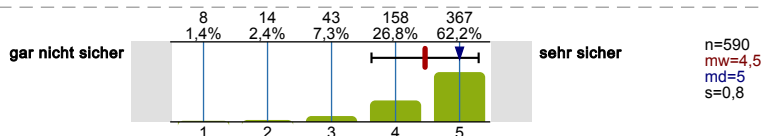

...Ihren Studiengang zu studieren?

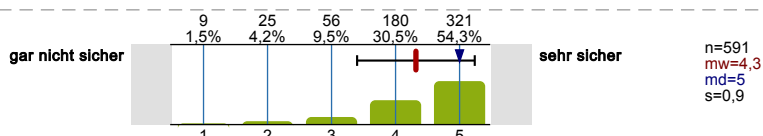

...Ihre Fächerkombination zu studieren?

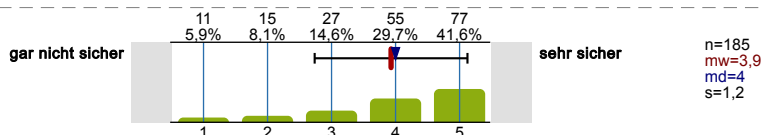

...an Ihrer Hochschule zu studieren?

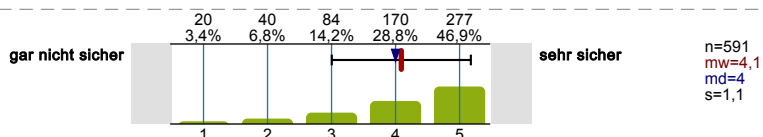

Inwieweit treffen folgende Aussagen bezogen auf Ihr derzeitiges Studium zu?

Ich bin mit meiner derzeitigen persönlichen Studiensituation zufrieden.

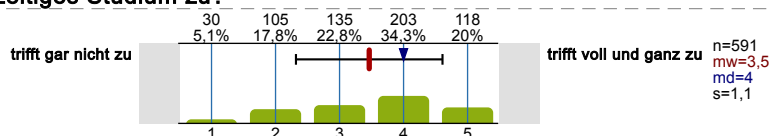

Mein Interesse an meinem Studium hat im Laufe der Zeit abgenommen.

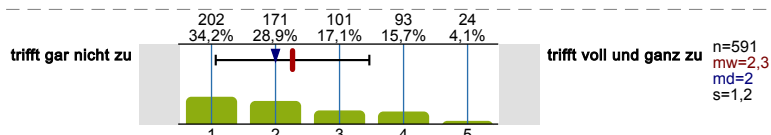

Mein Interesse an meinem Studium hat im Laufe der Zeit zugenommen.

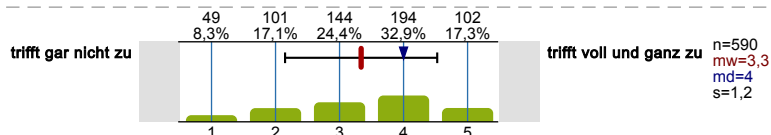

Ich bin mit meinen bisherigen Studienleistungen zufrieden.

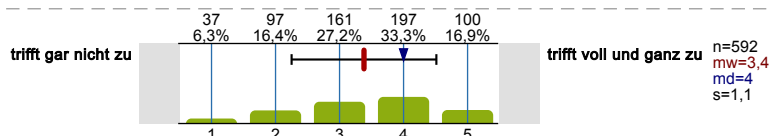

STUDIENANGEBOTE UND -BEDINGUNGEN

Wie beurteilen Sie die folgenden Studienangebote und -bedingungen?

Bitte beziehen Sie sich auf Ihr 1. Studienfach.

Zeitliche Koordination der Lehrveranstaltungen

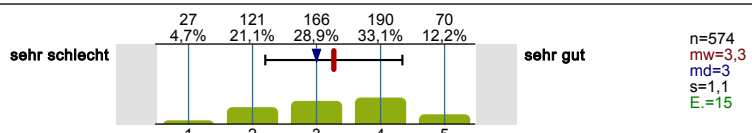

Zugang zu erforderlichen Lehrveranstaltungen (z.B. Seminare, Übungen)

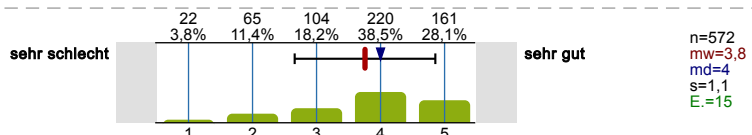

Möglichkeit, die Studienanforderungen in der dafür vorgesehenen Zeit zu erfüllen

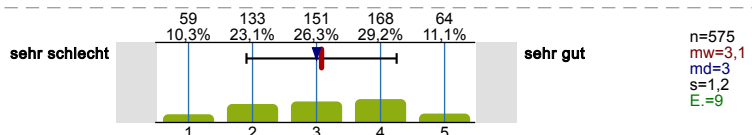

System und Organisation von Prüfungen

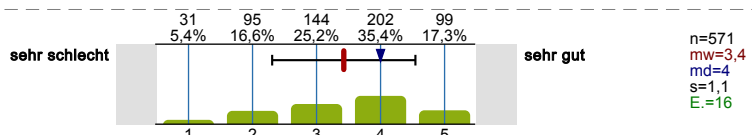

Aufbau und Struktur des Studiums

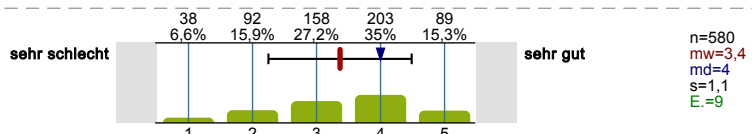

Fachliche Qualität der Lehre

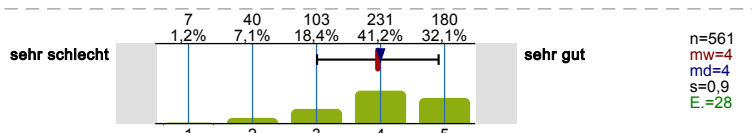

Didaktische Qualität der Lehre

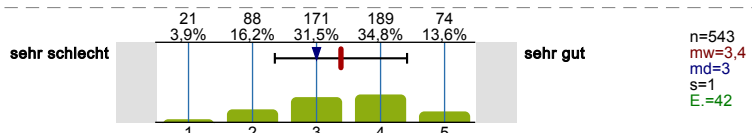

Zeitliche Verteilung der Prüfungen auf die Studienzeit

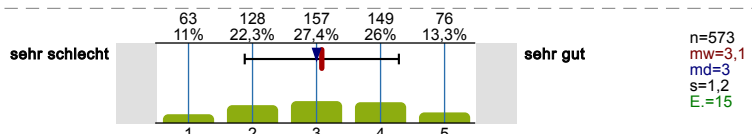

Transparenz der Prüfungsanforderungen

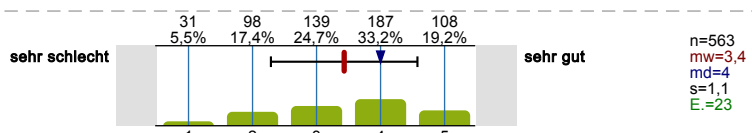

Vorbereitung der Prüfung durch die Veranstaltungen

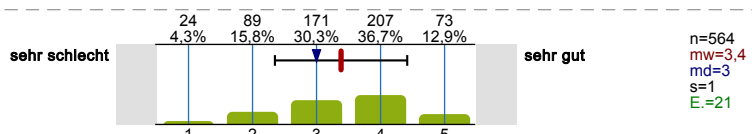

In welchem Maße werden die folgenden praxis- und berufsbezogenen Elemente in ihrem Studienfach betont?

Bitte beziehen Sie sich auf Ihr 1. Studienfach.

Verknüpfung von Theorie und Praxis

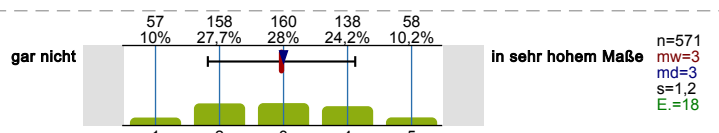

Angebot berufsorientierender Veranstaltungen

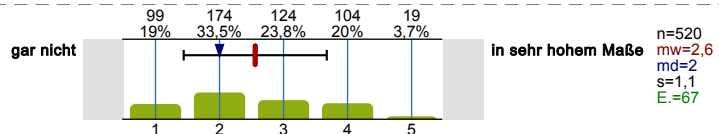

Unterstützung bei der Suche geeigneter Praktikumsplätze

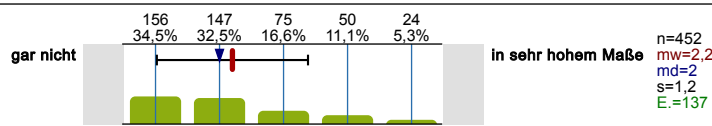

Praxisbezogene Lehrinhalte

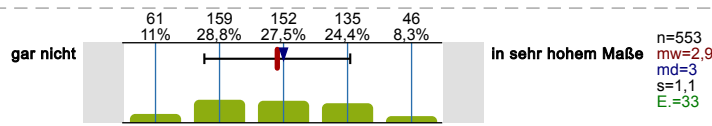

Projekte im Studium / Studienprojekte / Projektstudium

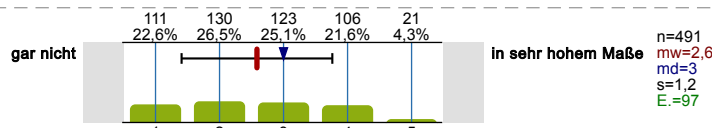

Pflichtpraktika / Praxissemester

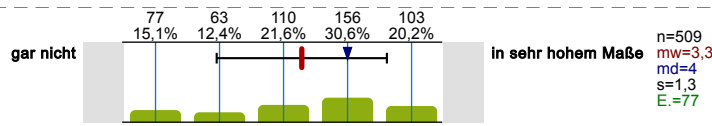

Angebote zum Erwerb von Schlüsselkompetenzen

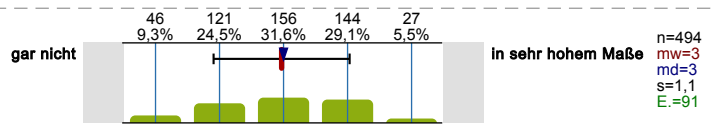

Angebote zur Entwicklung und Realisierung von Gründungsideen/Gründungsvorhaben

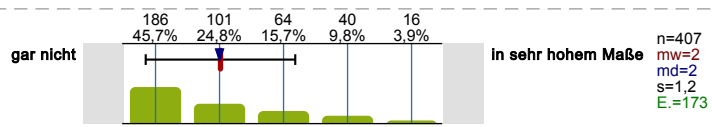

Bitte beziehen Sie sich auf Ihr 1. Studienfach:

Ich finde, das Studium sollte stärker praxisbezogen sein.

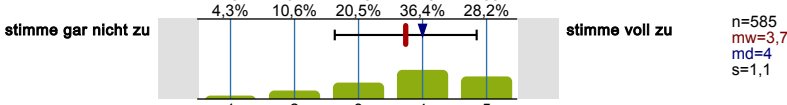

Wie beurteilen Sie die folgenden Beratungs- und Betreuungselemente?

Bitte beziehen Sie sich auf Ihr 1. Studienfach.

Fachliche Beratung und Betreuung durch Lehrende

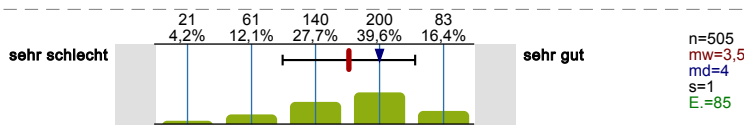

Besprechung von Klausuren, Hausarbeiten u. Ä.

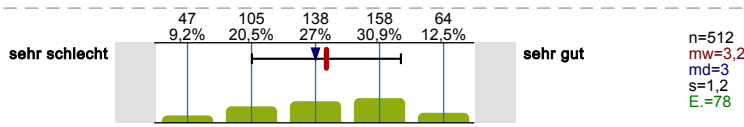

Individuelle Berufsberatung in Ihrem Fach

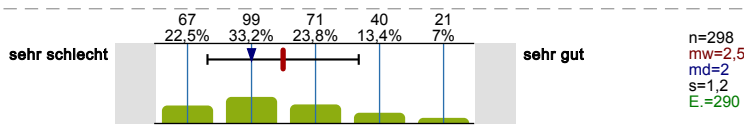

Individuelle Studienberatung in Ihrem Fach

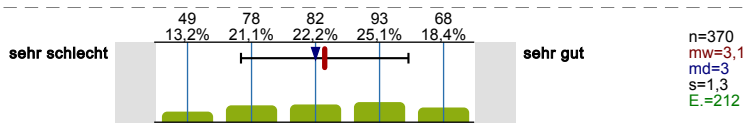

Wie beurteilen Sie die folgenden Studienangebote und -bedingungen?

Bitte beziehen Sie sich auf Ihr 2. Studienfach.

Zeitliche Koordination der Lehrveranstaltungen

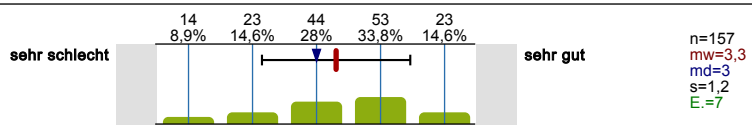

Zugang zu erforderlichen Lehrveranstaltungen (z.B. Seminare, Übungen)

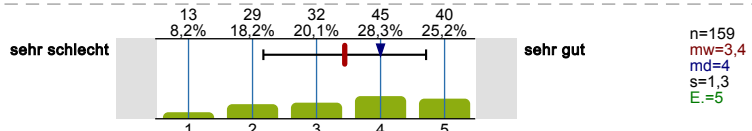

Möglichkeit, die Studienanforderungen in der dafür vorgesehenen Zeit zu erfüllen

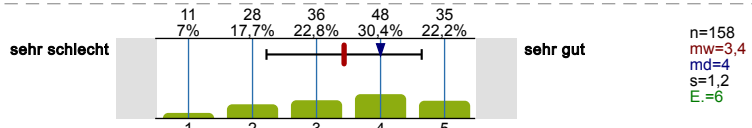

System und Organisation von Prüfungen

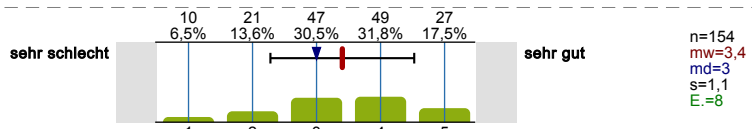

Aufbau und Struktur des Studiums

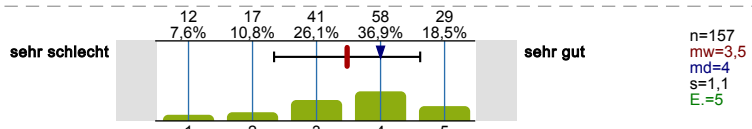

Fachliche Qualität der Lehre

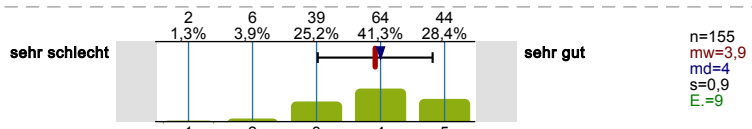

Didaktische Qualität der Lehre

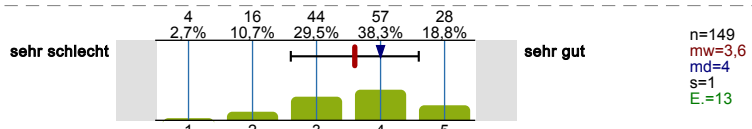

Zeitliche Verteilung der Prüfungen auf die Studienzzeit

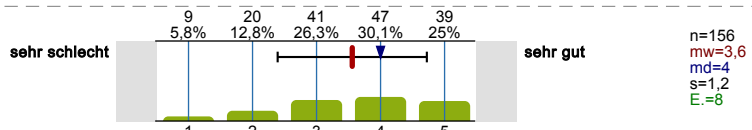

Transparenz der Prüfungsanforderungen

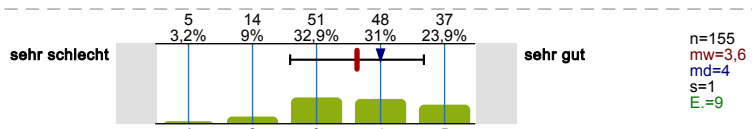

Vorbereitung der Prüfung durch die Veranstaltungen

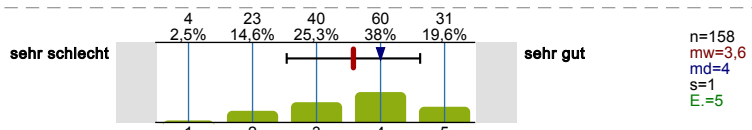

In welchem Maße werden die folgenden praxis- und berufsbezogenen Elemente in ihrem Studienfach betont?

Bitte beziehen Sie sich auf Ihr 2. Studienfach.

Verknüpfung von Theorie und Praxis

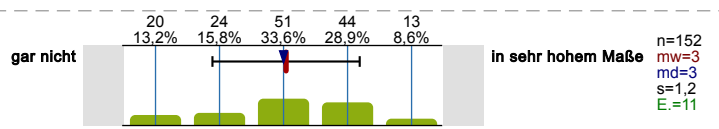

Angebot berufsorientierender Veranstaltungen

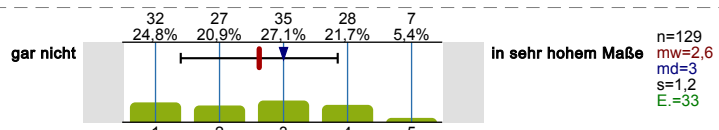

Unterstützung bei der Suche geeigneter Praktikumsplätze

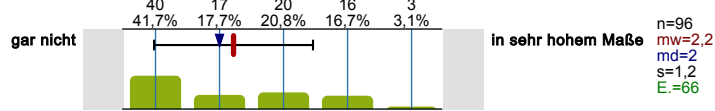

Praxisbezogene Lehrinhalte

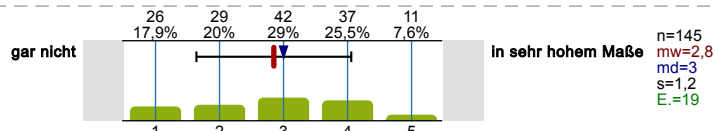

Projekte im Studium / Studienprojekte / Projektstudium

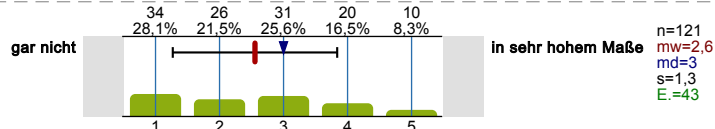

Pflichtpraktika / Praxissemester

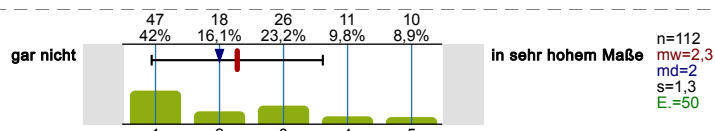

Angebote zum Erwerb von Schlüsselkompetenzen

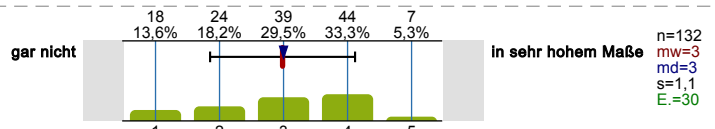

Angebote zur Entwicklung und Realisierung von Gründungsideen/Gründungsvorhaben

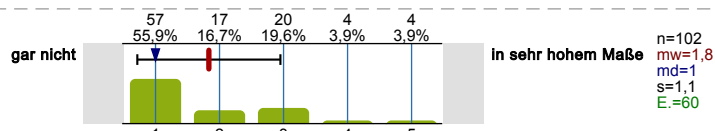

Bitte beziehen Sie sich auf Ihr 2. Studienfach:

Ich finde, das Studium sollte stärker praxisbezogen sein.

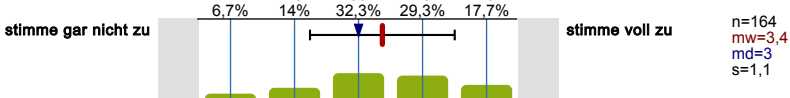

Wie beurteilen Sie die folgenden Beratungs- und Betreuungsangebote?

Bitte beziehen Sie sich auf Ihr 2. Studienfach.

Fachliche Beratung und Betreuung durch Lehrende

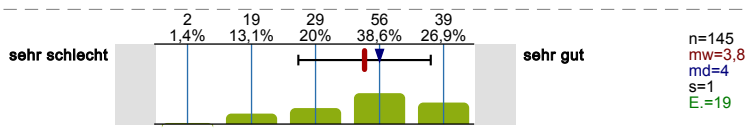

Besprechung von Klausuren, Hausarbeiten u. Ä.

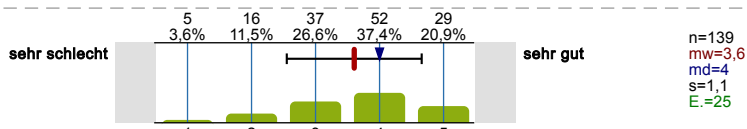

Individuelle Berufsberatung in Ihrem Fach

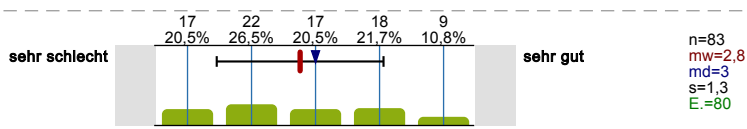

Individuelle Studienberatung in Ihrem Fach

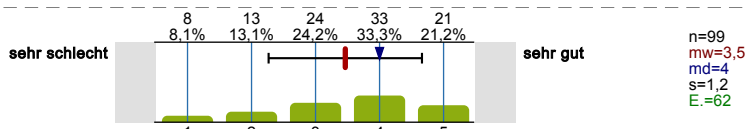

OPTIONALBEREICH

Ist in Ihrem Studiengang der Besuch von Modulen im Optionalbereich vorgesehen?

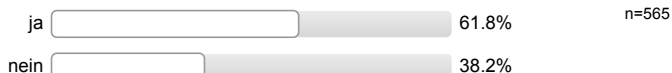

Welches Profil wollen Sie im Optionalbereich abschließen? Sollten Sie noch unsicher sein, so geben Sie die Profile an, die für Sie in Frage kommen.

Mehrfachnennungen möglich.

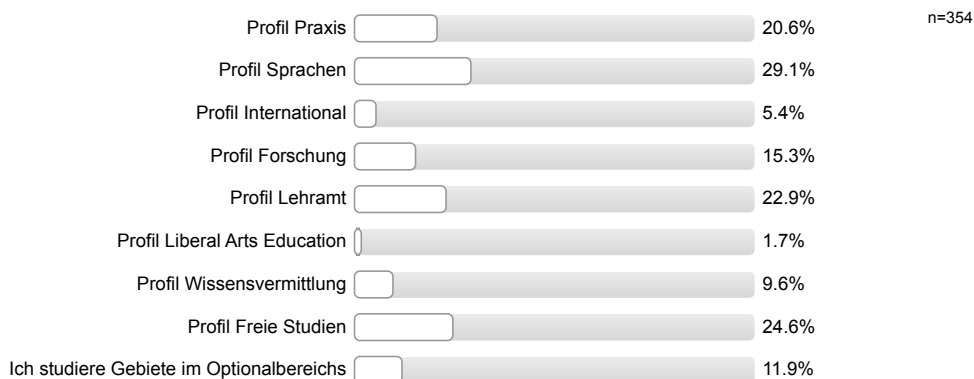

In welchem Fachsemester haben Sie das erste Modul für den Optionalbereich belegt?

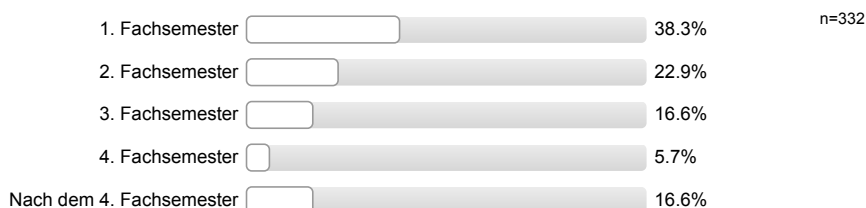

Haben Sie eine Beratung in der Geschäftsstelle des Optionalbereichs in Anspruch genommen?

Mehrfachnennungen möglich.



Welche Art der Beratung durch den Optionalbereich haben Sie in Anspruch genommen?

Mehrfachnennungen möglich.

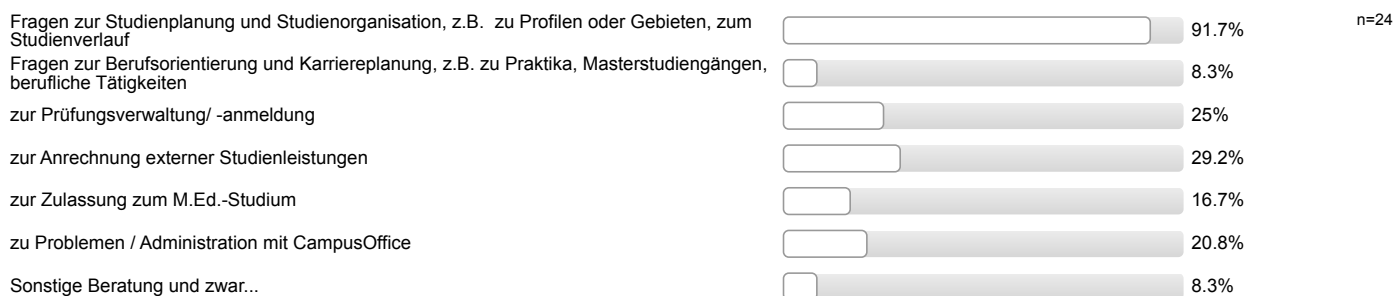

FREIER WAHLBEREICH IM MASTER

Es gibt ein wachsendes Angebot an fachübergreifenden Lehrangeboten für Masterstudierende an der RUB. Wir möchten gerne mehr darüber erfahren, ob Sie diese Angebote kennen, ob Sie diese im Wahl-(Pflicht)- bzw. Ergänzungsbereichs ihres Studiengangs nutzen und welche Angebote Sie sich in Zukunft wünschen bzw. bisher vermissen.

Ich nutze den Wahl-/ bzw. Ergänzungsbereich in meinem Studiengang...

Mehrfachnennungen möglich.

Es wird keine Auswertung angezeigt, da die Anzahl der Antworten zu gering ist (n<3).

Wo suchen Sie nach Studienangeboten für Ihren Wahl-/ bzw. Ergänzungsbereich?
 Mehrfachnennungen möglich.

Es wird keine Auswertung angezeigt, da die Anzahl der Antworten zu gering ist (n<3).

Kennen Sie die interdisziplinären RUBSchools (Summer und Winter Schools) und haben Sie diese genutzt?

Es wird keine Auswertung angezeigt, da die Anzahl der Antworten zu gering ist (n<3).

Kennen Sie das Zertifikat Nachhaltigkeit der RUB und haben Sie dieses genutzt?

Es wird keine Auswertung angezeigt, da die Anzahl der Antworten zu gering ist (n<3).

Kennen Sie die Website Freier Wahlbereich Master, auf der sich Masterstudierende über fachübergreifende Lehrangebote informieren können, und haben Sie diese genutzt?

Es wird keine Auswertung angezeigt, da die Anzahl der Antworten zu gering ist (n<3).

ANGEBOTE DER RUB

Kennen Sie die folgenden Angebote der RUB und haben Sie diese genutzt?

Zentrale Studienberatung der RUB

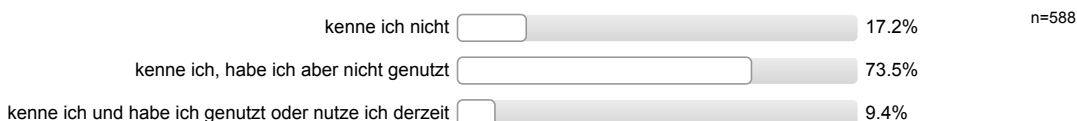

Die Nutzung des Angebots hat mir zusätzliche Sicherheit in meiner Studienentscheidung gegeben.

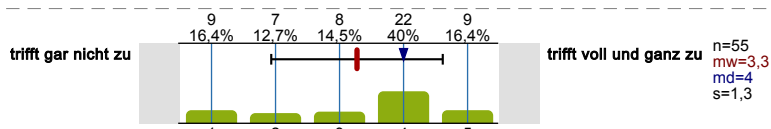

Die Nutzung des Angebots hat meine Studienentscheidung maßgeblich beeinflusst.

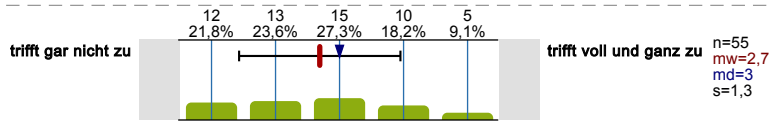

Wie hilfreich fanden Sie das Angebot?

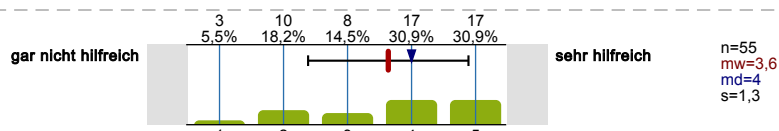

Studienfachberatung (Studienberatung der Fakultät)

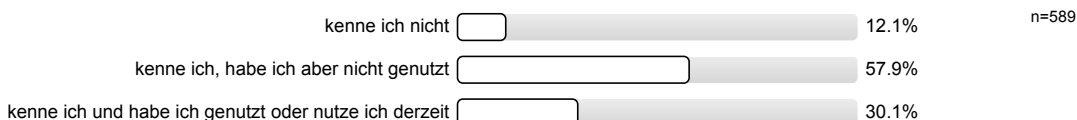

Wie hilfreich fanden Sie das Angebot?

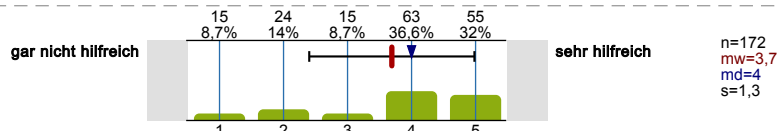

Beratung der Fachschaft

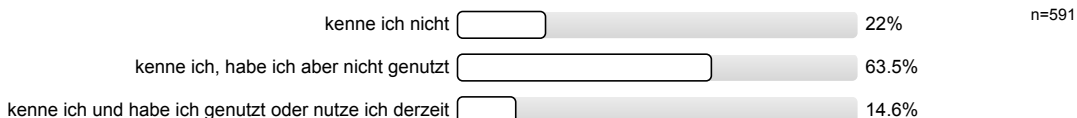

Wie hilfreich fanden Sie das Angebot?

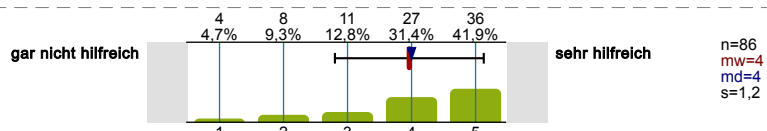

Finanzierungs- und Stipendienberatung

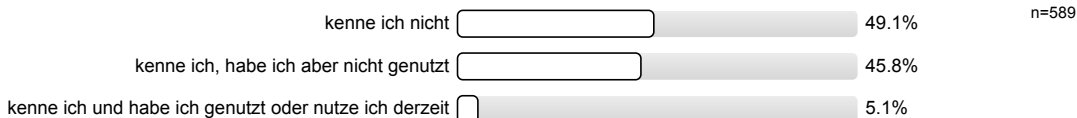

Wie hilfreich fanden Sie das Angebot?

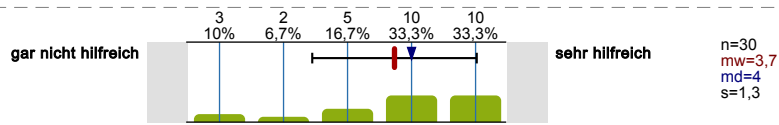

Beratung des AstA der RUB

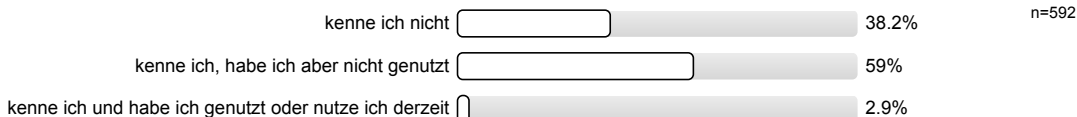

Wie hilfreich fanden Sie das Angebot?

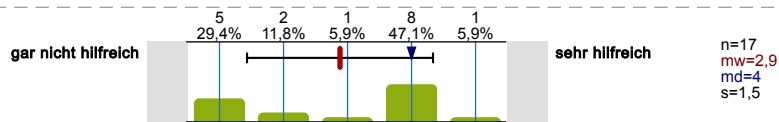

Psychologische Beratung der RUB

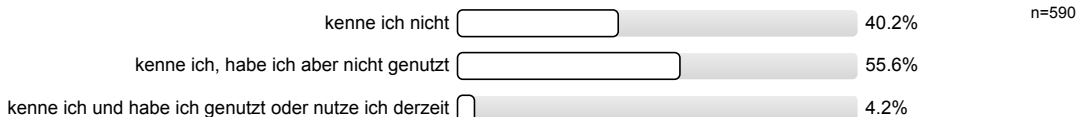

Wie hilfreich fanden Sie das Angebot?

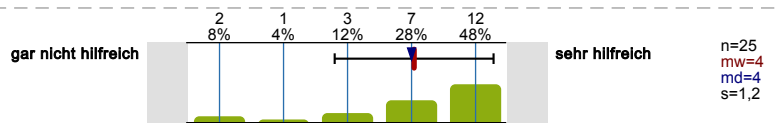

Peer Quartier

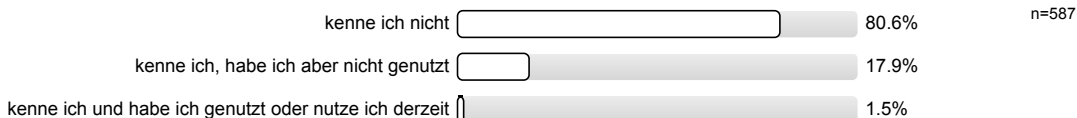

Wie hilfreich fanden Sie das Angebot?

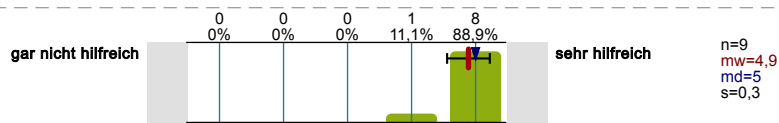

Beratung und Angebote bei Studienzweifel

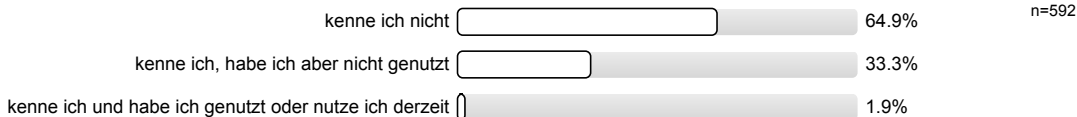

Wie hilfreich fanden Sie das Angebot?

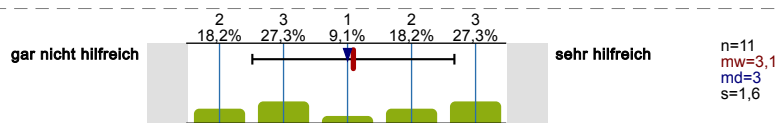

Angebote des Beratungszentrums zur Inklusion Behinderter (BZI) der RUB

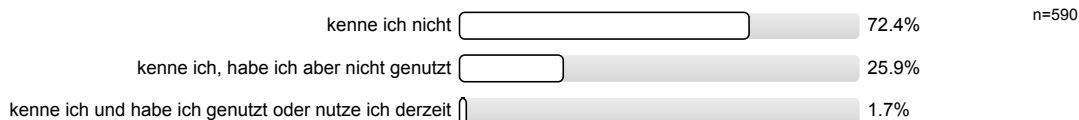

Wie hilfreich fanden Sie das Angebot?

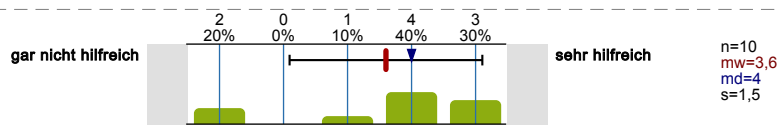

Schreibzentrum der RUB

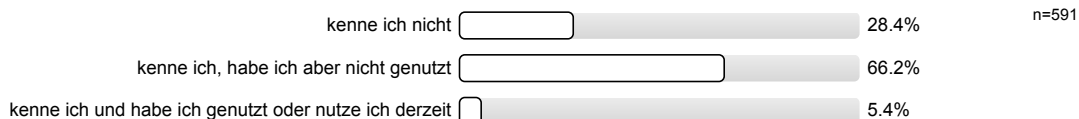

Wie hilfreich fanden Sie das Angebot?

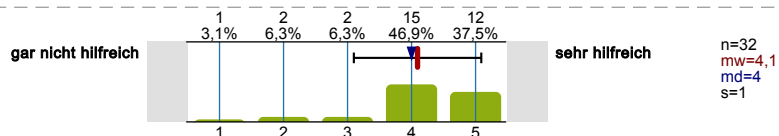

Career Service der RUB

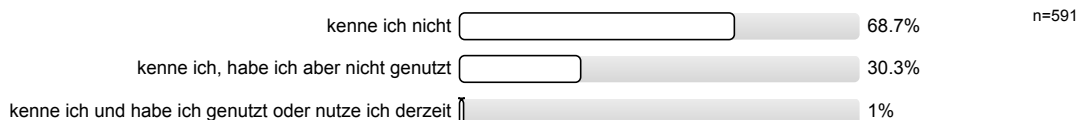

Wie hilfreich fanden Sie das Angebot?

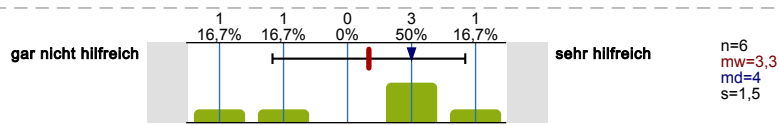

Beratung im durch RUBiss International Student Services im International Office

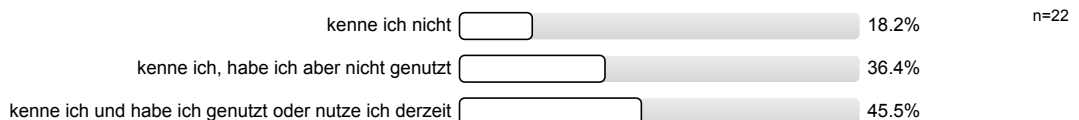

Wie hilfreich fanden Sie das Angebot?

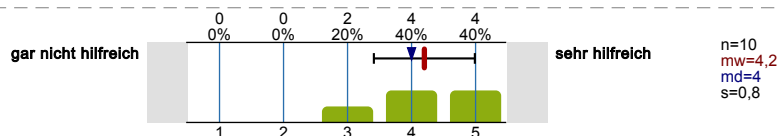

Beratung durch Outbound Mobility Services im International Office

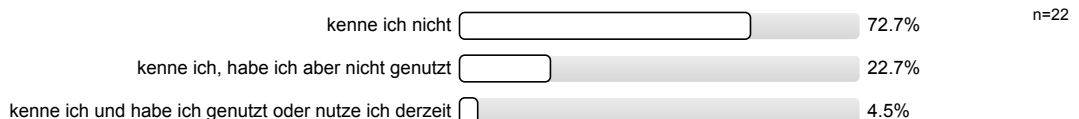

Wie hilfreich fanden Sie das Angebot?

Es wird keine Auswertung angezeigt, da die Anzahl der Antworten zu gering ist (n<3).

Semesterprogramm und Workshops des International Office

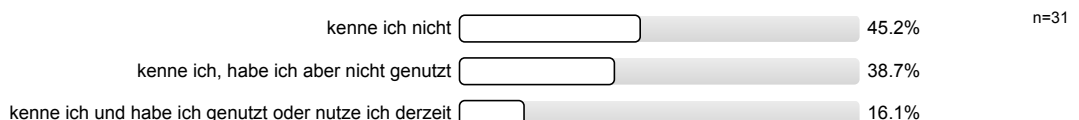

Wie hilfreich fanden Sie das Angebot?

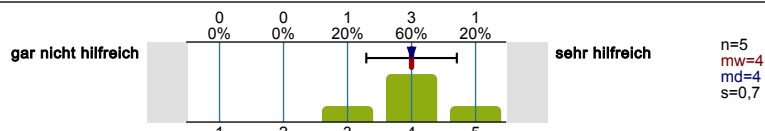

Sprachcafé des International Office und Partner

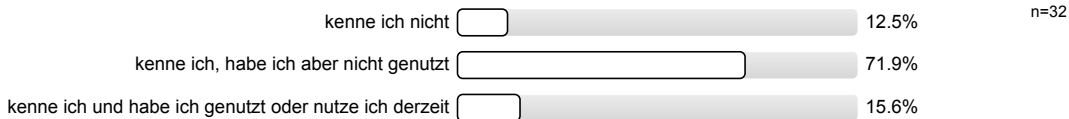

Wie hilfreich fanden Sie das Angebot?

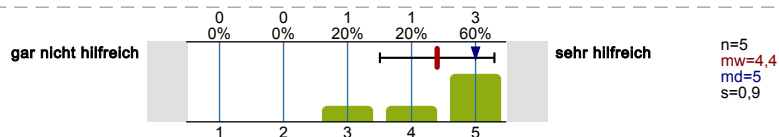

UniWORKcity – Programm zur Arbeitsmarktintegration des International Office

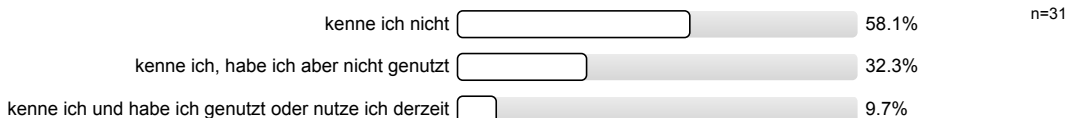

Wie hilfreich fanden Sie das Angebot?

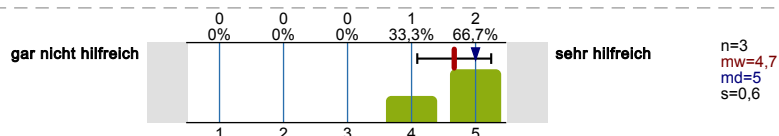

International Welcome des International Office

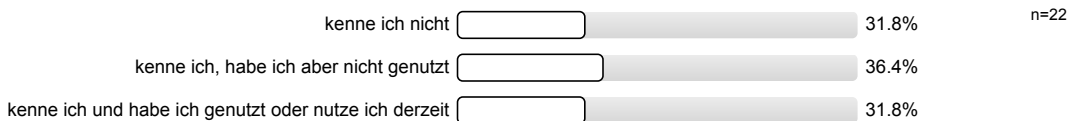

Wie hilfreich fanden Sie das Angebot?

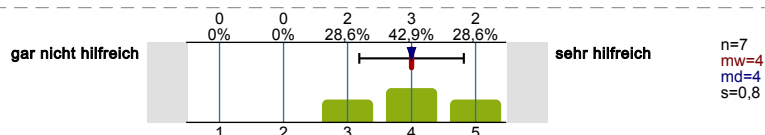

Kennen Sie das Ehemaligen-Netzwerk der Ruhr-Universität, die „RUB Alumni“?

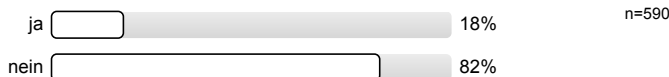

DIGITALISIERUNG

Wie gut sind die Möglichkeiten im Rahmen der online-basierten Lehre um...

...Ihre studienbezogenen Ziele erreichen zu können?

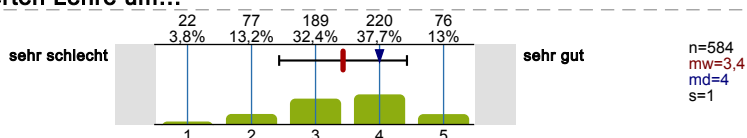

...die von Ihnen angestrebten Leistungen erbringen zu können?

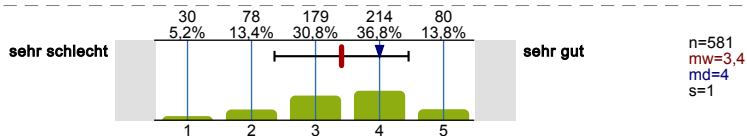

...Ihren fachlichen Interessen nachgehen zu können?

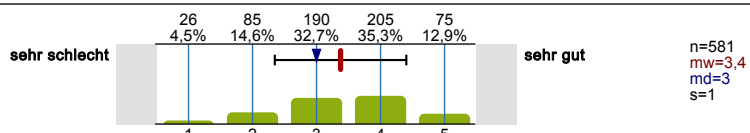

...sich mit Lehrenden austauschen zu können?

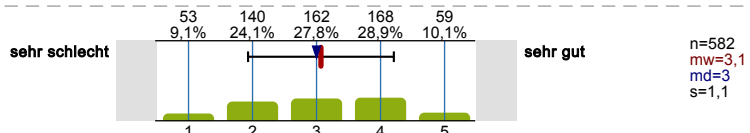

...sich mit Studierenden austauschen zu können?

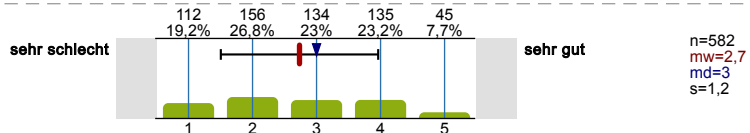

Wie beurteilen Sie die IT-Ausstattung die Ihnen an der RUB zur Verfügung steht?

Hardware-Ausstattung der Computerarbeitsplätze mit festinstallierten Computern

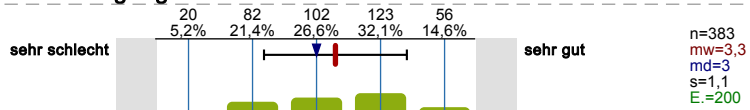

Verfügbarkeit der Computerarbeitsplätze während der Vorlesungszeit

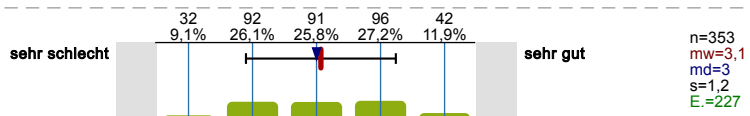

Verfügbarkeit von Software für das Studium (inkl. Campuslizenzen)

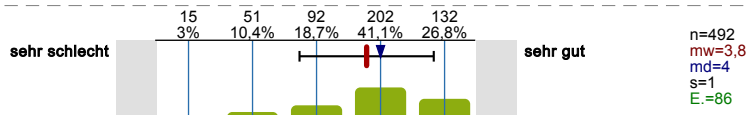

Verfügbarkeit von W-Lan auf dem gesamten Campus und in den Veranstaltungsräumen

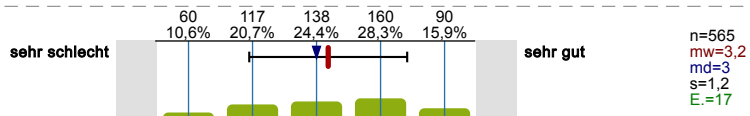

Ausstattung der Hörsäle und Seminarräume für digitale Endgeräte (z. B. mit Steckdosen, ausreichend Platz)

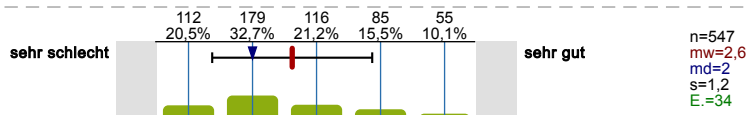

Ausstattung der Arbeitsplätze (ohne fest installierte Computer) für digitale Endgeräte (z. B. mit Steckdosen, ausreichend Platz)

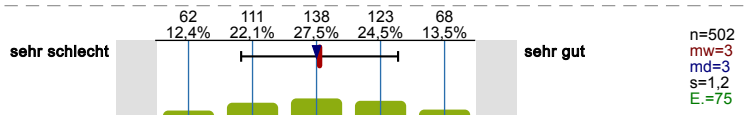

Online Studierendenportal(e) der Universität (z. B. für Kurs- und Prüfungsanmeldung, Notenübersicht usw.)

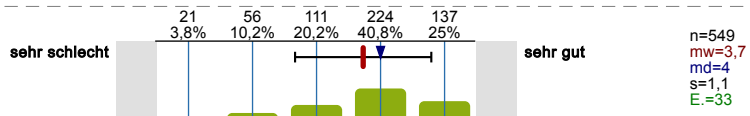

E-Book Angebot der Hochschulbibliothek

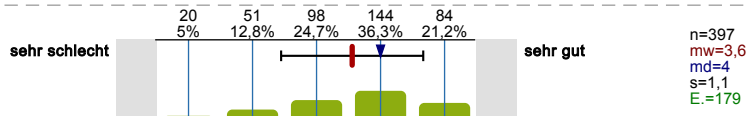

Wie häufig werden die folgenden digitalen Lehr- und Lernformen in Ihrem Studienangebot eingesetzt?

Bitte beziehen Sie sich auf Ihr 1. Studienfach.

Lehrveranstaltungsbegleitende Materialien (z. B. in Moodle, Ilias)

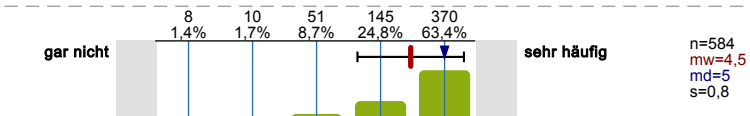

Elektronische Prüfungen (E-Klausuren)

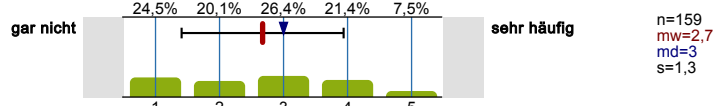

Elektronische Lernstandskontrollen (semesterbegleitendes Feedback zum Lernstand z.B. in Moodle)

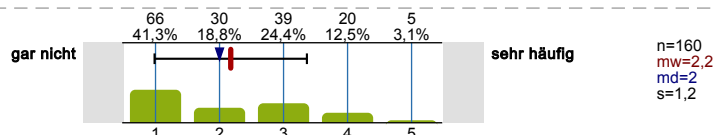

Haben Sie während Ihres Studiums an virtuellen Lehr- und Lernformaten im internationalen Kontext (z.B. Virtual Mobility, Virtual Exchange) teilgenommen?



In welchem Maße haben Sie (weiterhin) Interesse während Ihres Studiums an virtuellen Lehr- und Lernformaten im internationalen Kontext teilzunehmen?

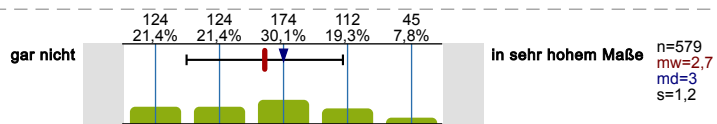

Selbsteinschätzung der digitalen Kompetenzen. Wie gut schätzen Sie Ihre Kenntnisse/Fähigkeiten in den folgenden Bereichen ein:

E-Learning-Anwendungen (Lernplattformen, Lernsoftware, Wiki, etc.)

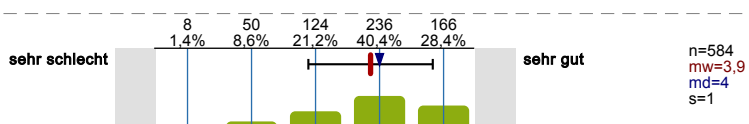

Präsentationsprogramme (z. B. PowerPoint)

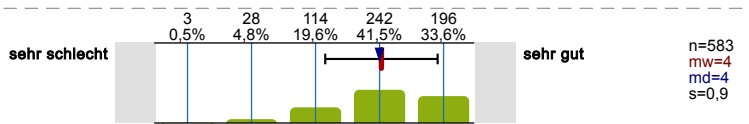

Tabellenkalkulation (z. B. Excel, OpenOffice, Impress, etc.)

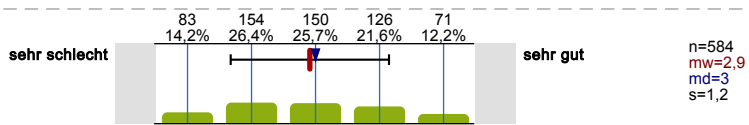

Textverarbeitung (Word, OpenOffice etc.)

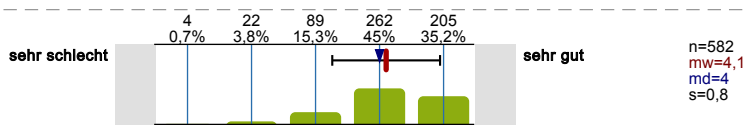

Verwendung von Online- und Literaturlieferanten (z. B. Web of Science, Webseiten mit Fachjournalen wie JSTOR etc.)

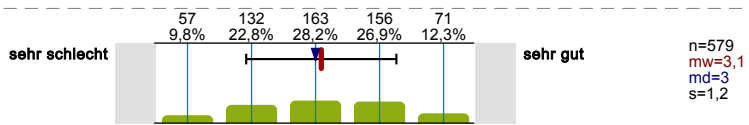

Fortgeschrittene Suchstrategien bei Internetsuchen (z.B. mittels Suchoperatoren)

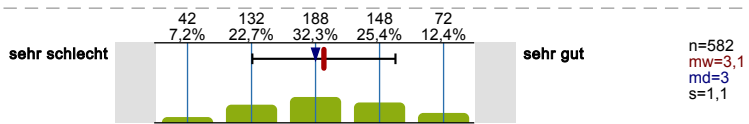

Zuverlässigkeit und Glaubwürdigkeit von Informationen aus dem Internet bewerten

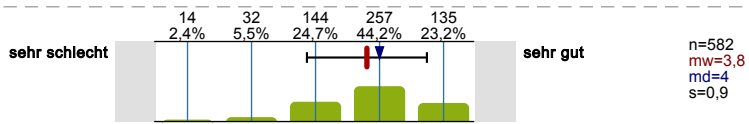

Auswahl von geeigneten Kommunikations-Tools für Zusammenarbeit mit anderen Personen

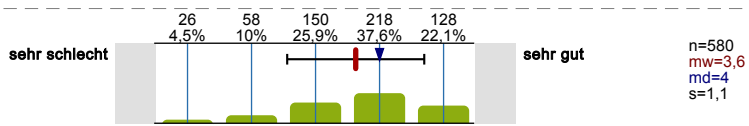

GRÜNDUNG

Inwiefern treffen die folgenden Aussagen auf Sie zu?

Kennen Sie die folgenden Angebote der World Factory und haben Sie diese genutzt?

GESAMTFEEDBACK

Wie zufrieden sind insgesamt mit Ihrem Studium?

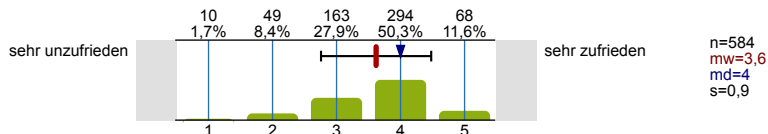

Wenn Sie - rückblickend - noch einmal die freie Wahl hätten, würden Sie...

...dasselbe 1. Studienfach wählen?

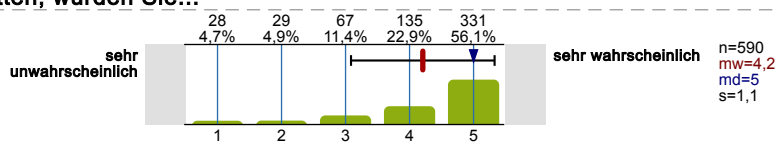

...dasselbe 2. Studienfach wählen?

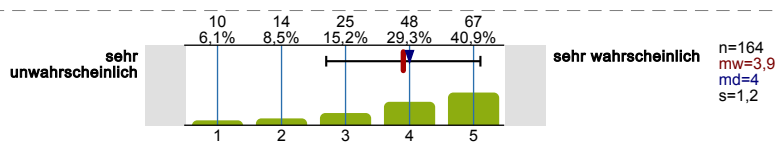

...dieselbe Hochschule wählen?

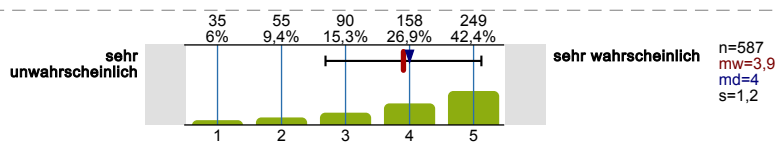

...wieder studieren?

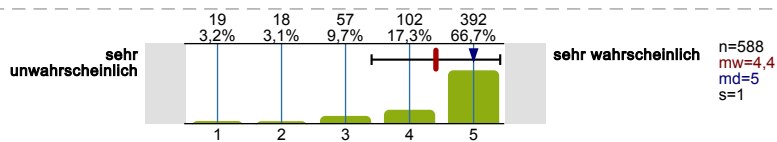

SPRACHLICHE DISKRIMINIERUNG

Die nun folgenden Fragen beziehen sich auf Ihre Erfahrungen mit sprachlicher Diskriminierung, die sie unter Umständen schon einmal erfahren haben. Im Rahmen eines Forschungsprojekts in Zusammenarbeit mit dem Romanischen Seminar der Fakultät für Philologie der RUB sollen Ungleichheiten und Missstände identifiziert werden, um Instrumente zu entwickeln, die das Aufbrechen sprachlicher Ausgrenzungsdynamiken erleichtern und das Bewusstsein für die Sprachdiversität, die auf unserem Campus vertreten ist, zu erhöhen. Ziel ist es sprachliche Vorurteile abzubauen und jeglicher Form von Diskriminierung entgegenzuwirken.

Sollten Sie selbst von Diskriminierung betroffen sein, diese beobachten und Fragen oder Unterstützungsbedarf zum Thema haben, nehmen Sie gerne Kontakt zu den Kolleg*innen der Antidiskriminierungsstelle der RUB auf.

Hier finden Sie eine Definition, die Sie bei Ihren Antworten auf die nun folgenden Fragen unterstützen soll: „Sprachliche Diskriminierung ist eine ungleiche Behandlung, die auf der Sprache beruht und nicht objektiv gerechtfertigt ist, z.B. wenn eine Person mehrsprachig aufgewachsen ist und ihr aus diesem Grund mangelnde Deutschkenntnisse zugeschrieben werden. In Situationen sprachlicher Diskriminierung werden die Praktiken auf Grundlage eines Werturteils beurteilt, das auf einem sprachlichen Unterschied beruht“.

An der Universität wurde schon einmal eine Verbindung zwischen meiner Art zu sprechen und... Mehrfachnennungen möglich.



Haben Sie schon einmal sprachliche Diskriminierung im universitären Kontext erlebt?

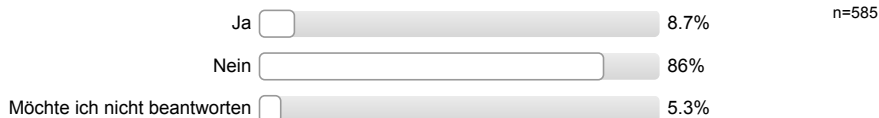

Durch wen oder auf welchem Wege fand die sprachliche Diskriminierung statt?
Mehrfachnennungen möglich.

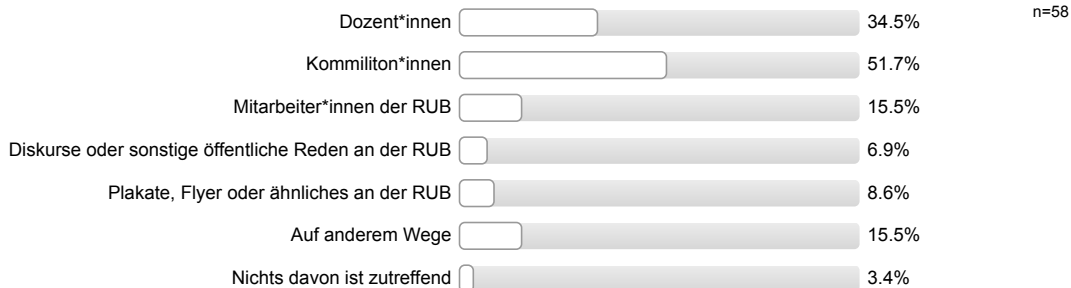

In welchem Kontext fand die sprachliche Diskriminierung statt?
Mehrfachnennungen möglich.

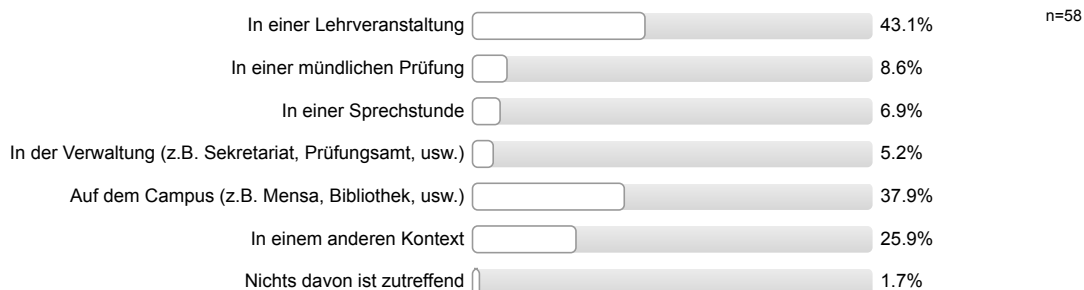

Aufgrund welcher Merkmale fand die sprachliche Diskriminierung statt?
Mehrfachnennungen möglich.

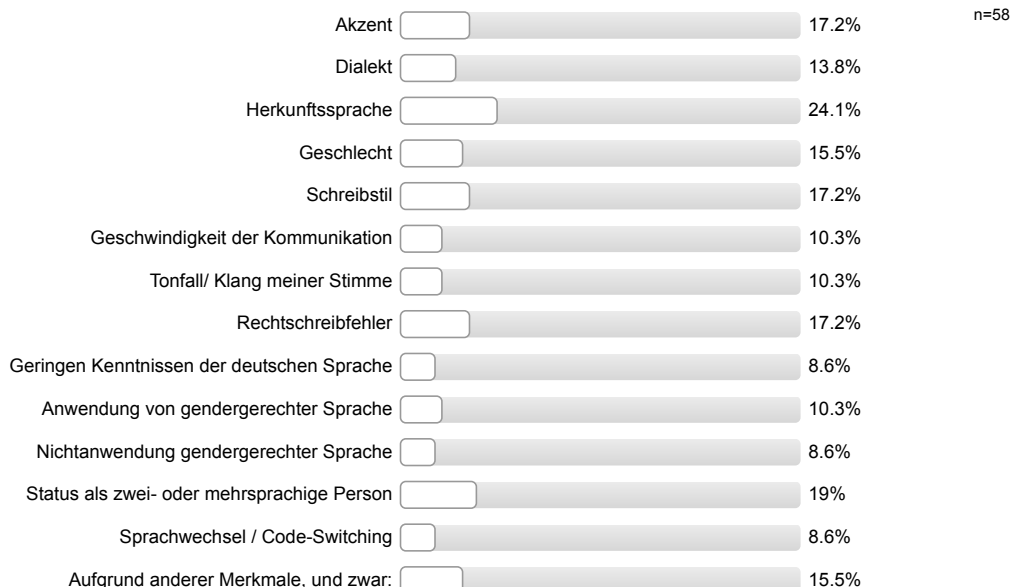

In welchem Maße wurde Ihr Vor- oder Nachname schon einmal mit unzureichenden, falschen oder mangelhaften Deutschkenntnissen in Verbindung gebracht?

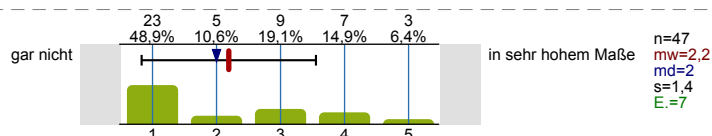

Wie stark wirkt sich die sprachliche Diskriminierung ...

...auf Ihr Studium aus?

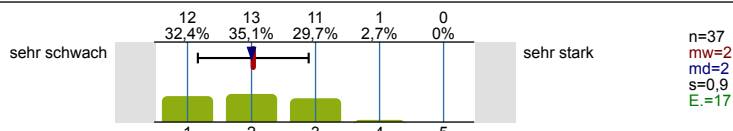

...auf Ihr allgemeines Wohlbefinden auf dem Campus aus?

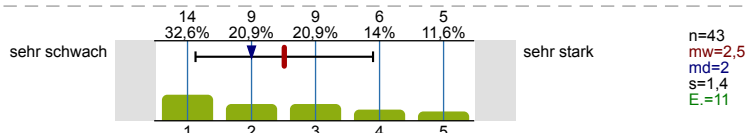

SOZIODEMOGRAPHIE

Bitte geben Sie Ihr Geschlecht an.

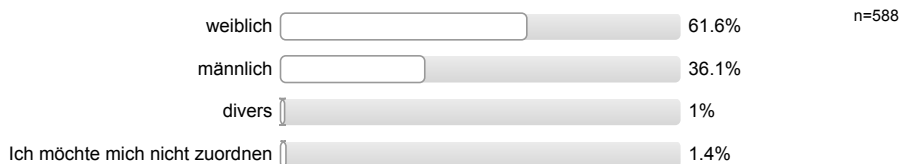

Bitte geben Sie Ihr Alter an.

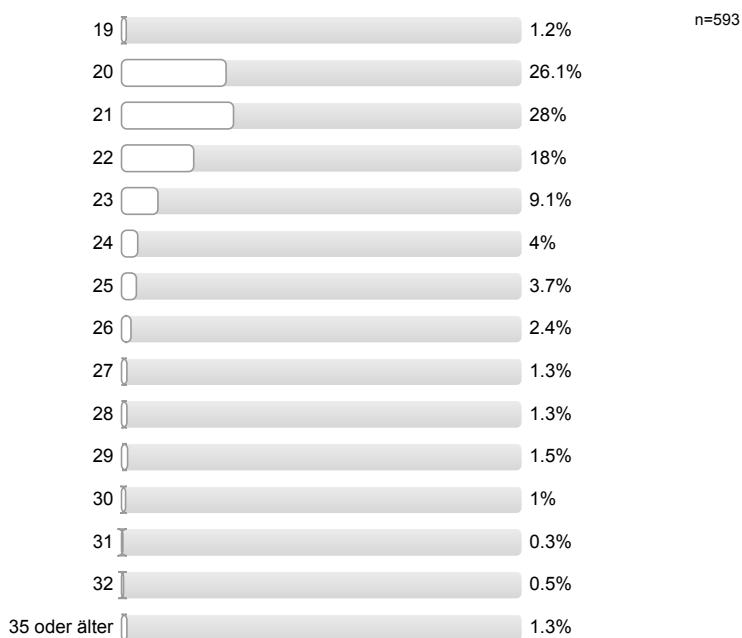

Wohnen Sie bei Ihren Eltern?



Sind Sie für das Studium umgezogen?



Inwieweit treffen die folgenden Aussagen auf Sie und Ihre Eltern zu?

Ich habe die deutsche Staatsbürgerschaft durch Einbürgerung erworben.

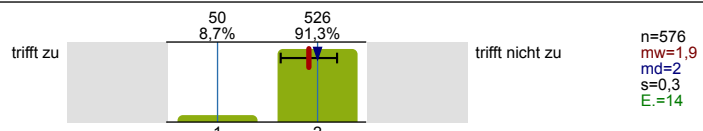

Meine Mutter hat die deutsche Staatsbürgerschaft durch Einbürgerung erworben.

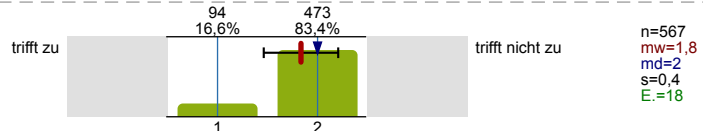

Mein Vater hat die deutsche Staatsbürgerschaft durch Einbürgerung erworben.

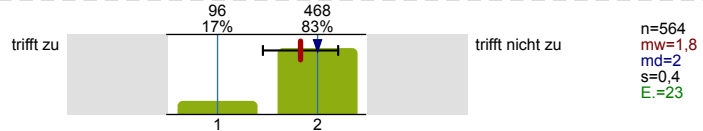

Ich gehöre zur Gruppe der "Spätaussiedler".

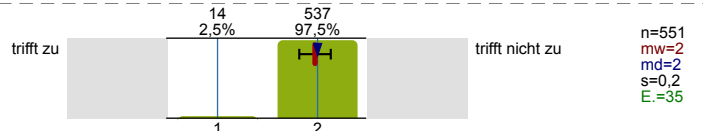

Meine Mutter gehört zur Gruppe der "Spätaussiedler".

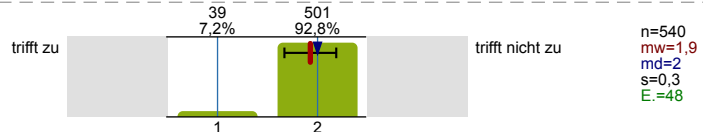

Mein Vater gehört zur Gruppe der "Spätaussiedler".

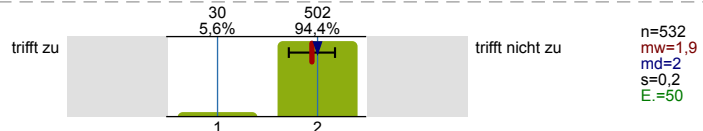

Ich bin (auch) im Besitz einer nicht-deutschen Staatsbürgerschaft.

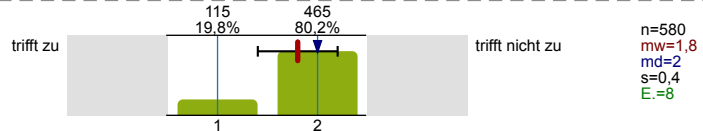

Meine Mutter ist (auch) im Besitz einer nicht-deutschen Staatsbürgerschaft.

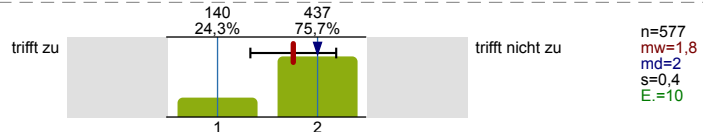

Mein Vater ist (auch) im Besitz einer nicht-deutschen Staatsbürgerschaft.

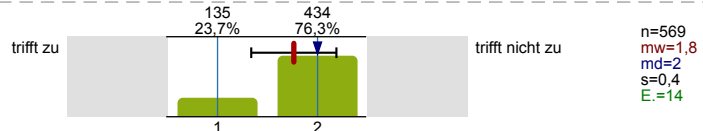

Welche Staatsangehörigkeit(en) besitzen Sie?
Mehrfachnennungen möglich.

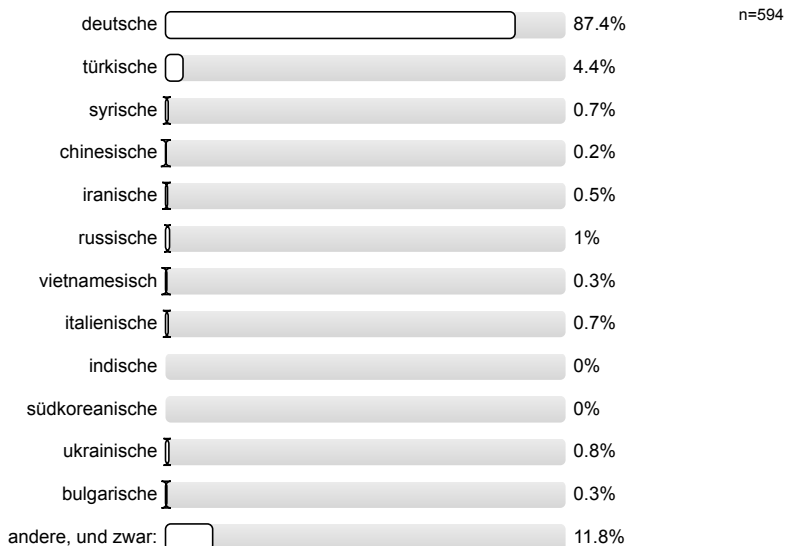

In welchem Staat wurden Sie geboren?

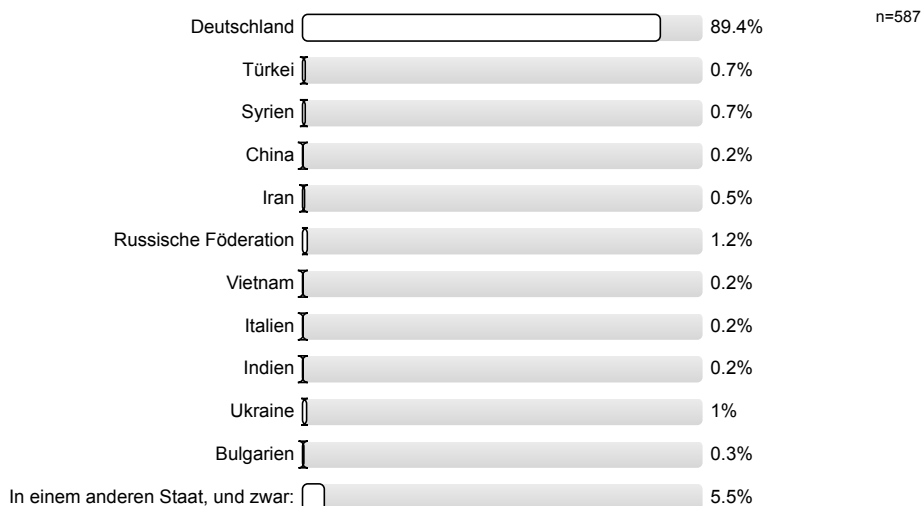

Welche Sprachen sprechen Sie in Ihrem unmittelbaren sozialen Umfeld, d.h. zu Hause in Ihrer Familie/Verwandtschaft in Deutschland bzw. in Ihrem engeren Freundes-/Bekannteskreis?

Familie / Verwandtschaft in Deutschland

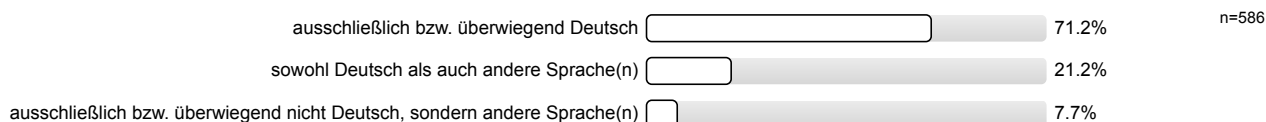

Freundes- / Bekannteskreis

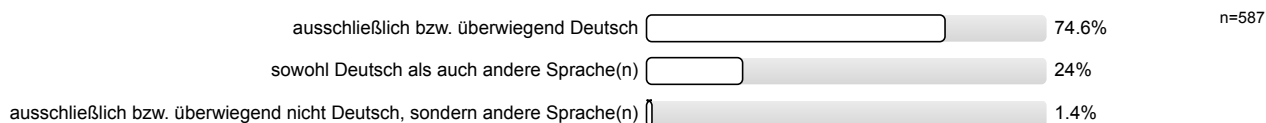

In welcher Sprache oder in welchen Sprachen haben Sie zuerst das Sprechen erlernt? Mehrfachnennungen möglich.

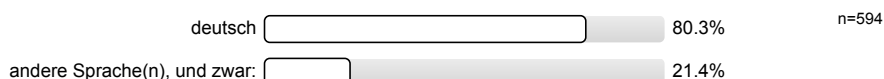

Welches ist der höchste berufliche Abschluss Ihrer Mutter?

(Ordnen Sie bitte evtl. im Ausland erworbene Abschlüsse einem gleichwertigen deutschen Abschluss zu. Nur eine Nennung möglich. Bitte nur den höchsten Abschluss angeben.)

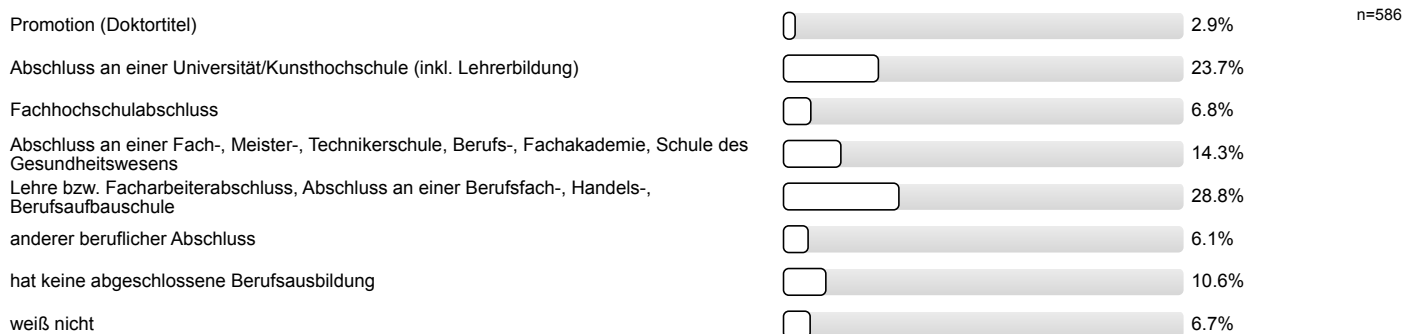

Welches ist der höchste berufliche Abschluss Ihres Vaters?

(Ordnen Sie bitte evtl. im Ausland erworbene Abschlüsse einem gleichwertigen deutschen Abschluss zu. Nur eine Nennung möglich. Bitte nur den höchsten Abschluss angeben.)

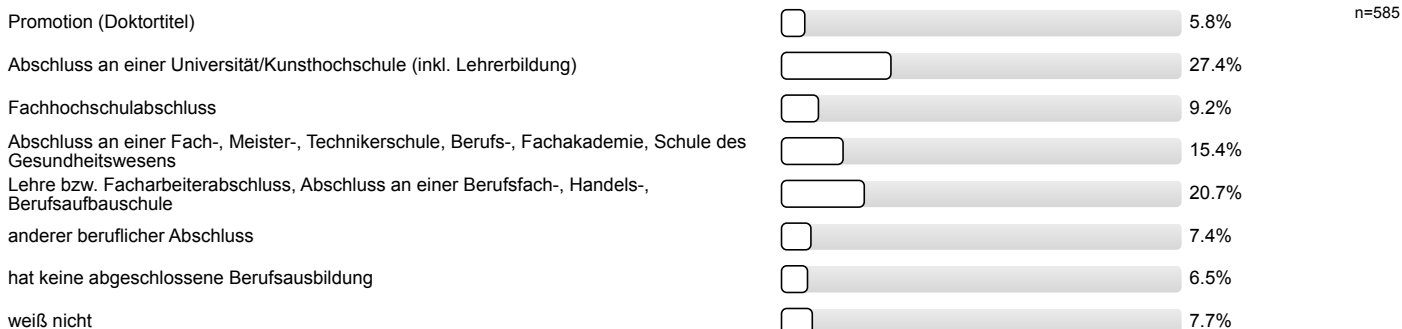

Haben Sie eine Behinderung/chronische Erkrankung?



Inwieweit stimmen Sie der folgenden Aussage zu?

Durch meine Behinderung/chronische Erkrankung werde ich in meinem derzeitigen Studium an der Ruhr-Universität Bochum beeinträchtigt.

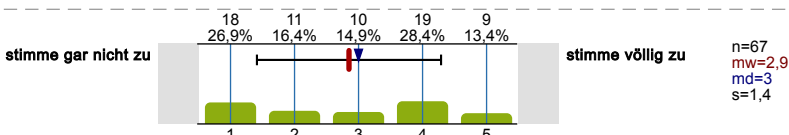

FAMILIE UND FÜRSORGEAUFGABEN

Haben Sie Kinder?



Wie alt waren Sie bei der Geburt Ihres ersten Kindes?

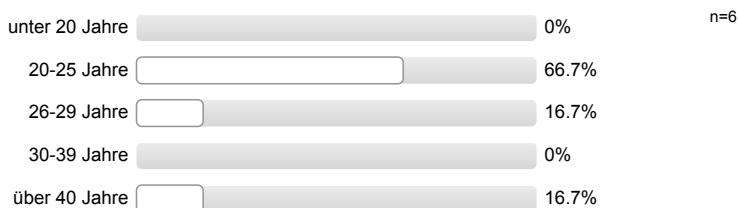

Nehmen Sie Angebote der RUB zum Thema "Studierende mit Kind" wahr?



Inwieweit beeinträchtigt Ihr Elternsein Ihr Studium?

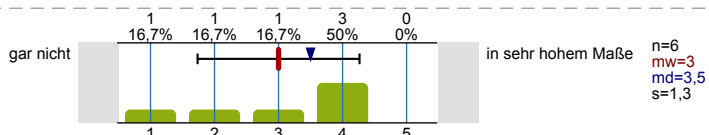

Übernehmen Sie familiäre Verpflichtungen wie die Erziehung von Geschwistern oder Pflege von Angehörigen?



Inwieweit beeinträchtigen diese familiären Verpflichtungen Ihr Studium?

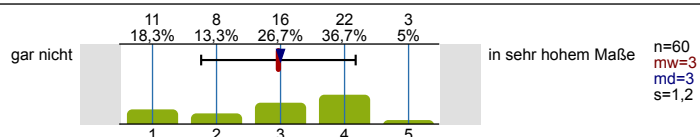

Vielen Dank für Ihre Teilnahme!

Die Daten werden an der RUB zu Evaluationszwecken erhoben und in der Folge zur Verbesserung der Lehre verwendet. Dazu fließen die Ergebnisse in Lehrberichte ein, die zu Perspektivvereinbarungen zwischen Fakultäten und Rektorat führen.

Rechtliche Grundlagen für die Nutzung Ihrer RUB-E-Mail-Adresse zur Einladung zu dieser Befragung: Hochschulgesetz NRW (§7), Einschreibungsordnung der Ruhr-Universität (Amtliche Bekanntmachungen Nr. 1192), Evaluationsordnung der Ruhr-Universität Bochum (Amtliche Bekanntmachungen Nr. 1532). Datenschutzbeauftragter der Ruhr-Universität ist Dr. Kai-Uwe Loser (<https://dsb.ruhr-uni-bochum.de>).

Falls Sie Rückfragen haben, wenden Sie sich bitte per Mail an qm-lehre@rub.de oder telefonisch an Jenni Pätsch unter 0234-32 28840.

Profilinie

Zusammenstellung: VB_WiSe2324

Verwendete Werte in der Profillinie: Mittelwert

STUDIENVERLAUF

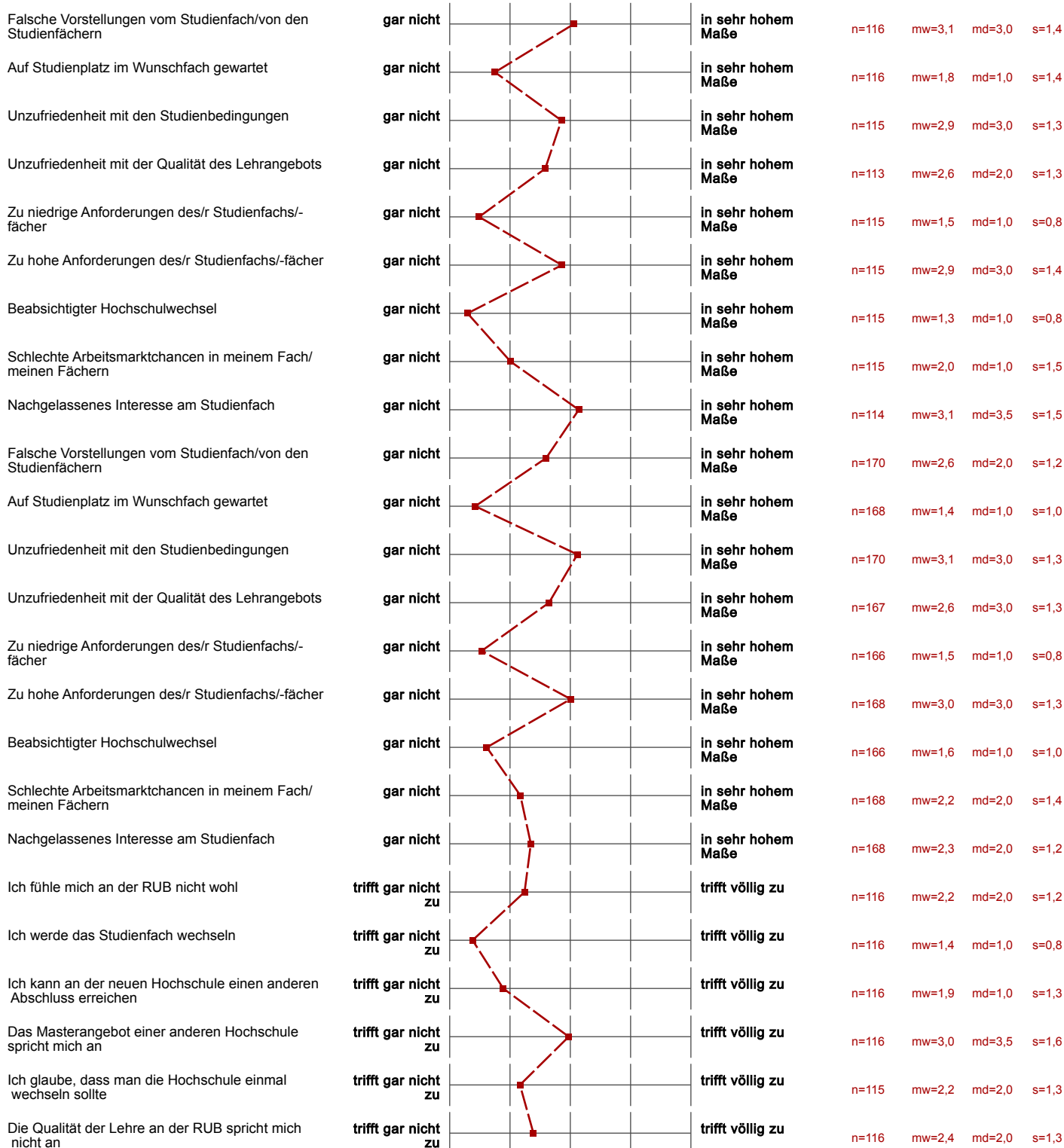

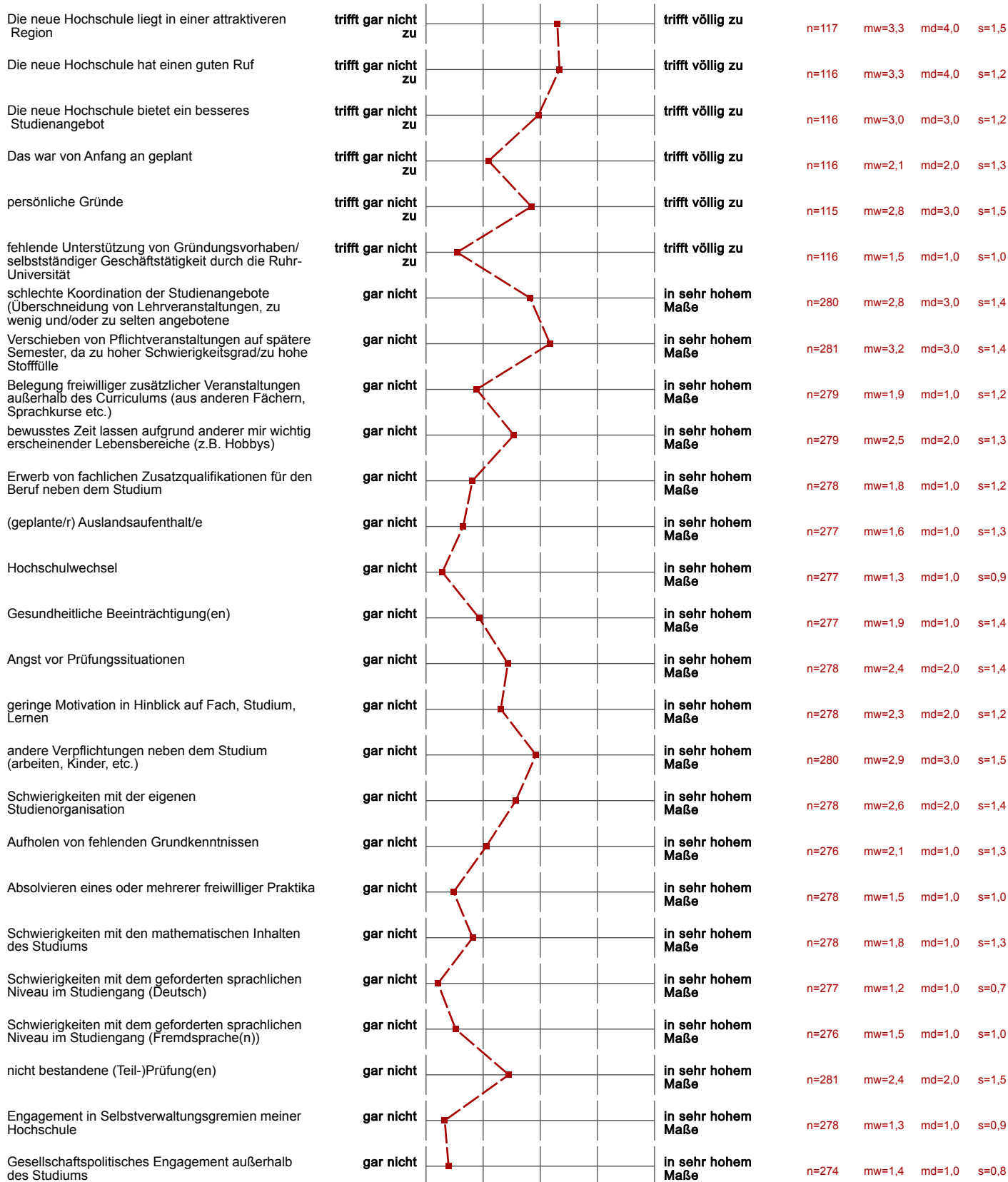



SCHULISCHE HERKUNFT





Wie leicht oder schwer ist Ihnen insgesamt die Entscheidung gefallen zu studieren?	sehr schwer		sehr leicht	n=589	mw=4,3	md=5,0	s=0,9
Wie gut fühlen Sie sich insgesamt durch die RUB auf Ihr Studium vorbereitet?	gar nicht vorbereitet		sehr gut vorbereitet	n=585	mw=3,1	md=3,0	s=0,9

NACH DEM ABSCHLUSS

Anlage des Studiums (z. B. konsekutiver Studiengang)	gar nicht wichtig		sehr wichtig	n=315	mw=3,5	md=4,0	s=1,2
Fachliches Interesse	gar nicht wichtig		sehr wichtig	n=317	mw=4,2	md=4,0	s=1,0
Möglichkeit zur persönlichen Entfaltung	gar nicht wichtig		sehr wichtig	n=314	mw=3,8	md=4,0	s=1,1
Zeit gewinnen für die berufliche Orientierung	gar nicht wichtig		sehr wichtig	n=317	mw=3,1	md=3,0	s=1,4
Bessere Verdienstmöglichkeiten	gar nicht wichtig		sehr wichtig	n=318	mw=4,2	md=5,0	s=1,1
Zusätzliche Kenntnisse erlangen	gar nicht wichtig		sehr wichtig	n=314	mw=4,2	md=4,0	s=0,9
Um einen Beruf als Wissenschaftler/in, Forscher/in ausüben zu können	gar nicht wichtig		sehr wichtig	n=317	mw=2,9	md=3,0	s=1,5
Forschung an einem interessanten Thema	gar nicht wichtig		sehr wichtig	n=317	mw=3,1	md=3,0	s=1,5
Um später promovieren zu können	gar nicht wichtig		sehr wichtig	n=309	mw=2,9	md=3,0	s=1,5
Verbesserung der Chancen auf dem Arbeitsmarkt	gar nicht wichtig		sehr wichtig	n=317	mw=4,3	md=5,0	s=1,1
Aufrechterhalten des Status als Student/in	gar nicht wichtig		sehr wichtig	n=317	mw=2,2	md=2,0	s=1,3
Konkretes angestrebtes Berufsbild	gar nicht wichtig		sehr wichtig	n=316	mw=3,7	md=4,0	s=1,4
Geringes Vertrauen in die Berufschancen mit einem Bachelor-/Master-Abschluss	gar nicht wichtig		sehr wichtig	n=315	mw=3,0	md=3,0	s=1,4
Ratschlag von Eltern/Verwandten	gar nicht wichtig		sehr wichtig	n=317	mw=2,0	md=1,0	s=1,2
Ratschlag von Studien- oder Berufsberater/innen	gar nicht wichtig		sehr wichtig	n=316	mw=2,0	md=1,0	s=1,2
Vorbereitung einer Unternehmensgründung / selbstständigen Tätigkeit	gar nicht wichtig		sehr wichtig	n=315	mw=1,8	md=1,0	s=1,2
Wie schätzen Sie allgemein die Arbeitsmarktchancen für Absolventinnen und Absolventen Ihres Studiengangs ein?	sehr schlecht		sehr gut	n=539	mw=4,0	md=4,0	s=1,1
Wie schätzen Sie Ihre eigenen Chancen auf dem Arbeitsmarkt ein?	sehr schlecht		sehr gut	n=515	mw=3,9	md=4,0	s=1,0
In schwierigen Situationen kann ich mich auf meine Fähigkeiten verlassen.	trifft gar nicht zu		trifft voll und ganz zu	n=592	mw=3,9	md=4,0	s=0,8
Die meisten Probleme kann ich aus eigener Kraft gut meistern.	trifft gar nicht zu		trifft voll und ganz zu	n=591	mw=4,0	md=4,0	s=0,8
Auch anstrengende und komplizierte Aufgaben kann ich in der Regel gut lösen.	trifft gar nicht zu		trifft voll und ganz zu	n=591	mw=3,8	md=4,0	s=0,8

FINANZIERUNG

Weil es zur Finanzierung meines Lebensunterhalts notwendig ist.	trifft gar nicht zu		trifft voll und ganz zu	n=395	mw=3,5	md=4,0	s=1,5
Damit ich mir etwas mehr leisten kann.	trifft gar nicht zu		trifft voll und ganz zu	n=394	mw=4,1	md=4,0	s=1,1
Um praktische Erfahrungen zu sammeln.	trifft gar nicht zu		trifft voll und ganz zu	n=395	mw=3,3	md=4,0	s=1,4

Um Kontakte für eine spätere Beschäftigung zu knüpfen.	trifft gar nicht zu					trifft voll und ganz zu	n=394	mw=2,7	md=2,0	s=1,5
Um finanziell unabhängig von den Eltern zu sein.	trifft gar nicht zu					trifft voll und ganz zu	n=395	mw=3,4	md=4,0	s=1,4
Weil ich andere mitfinanzieren muss (Partner/in, Kind/er).	trifft gar nicht zu					trifft voll und ganz zu	n=394	mw=1,4	md=1,0	s=0,9
Damit ich später gegebenenfalls unabhängig vom Studienabschluss eine Beschäftigung habe.	trifft gar nicht zu					trifft voll und ganz zu	n=396	mw=2,0	md=1,0	s=1,3

STUDIENANFORDERUNGEN

Ich mache mir Sorgen, ob ich mein Studium überhaupt schaffe.	trifft gar nicht zu					trifft voll und ganz zu	n=592	mw=2,6	md=2,0	s=1,3
Ich kann über längere Zeit konzentriert lernen und eine Arbeit zu Ende führen.	trifft gar nicht zu					trifft voll und ganz zu	n=591	mw=3,4	md=4,0	s=1,1
Mir ist es sehr wichtig, einen guten Abschluss zu erreichen.	trifft gar nicht zu					trifft voll und ganz zu	n=589	mw=4,1	md=4,0	s=1,0
Ich kann meinen Lernstoff gut organisieren und einteilen.	trifft gar nicht zu					trifft voll und ganz zu	n=590	mw=3,4	md=3,0	s=1,1
Mir kommt es darauf an, das Studium möglichst rasch abzuschließen.	trifft gar nicht zu					trifft voll und ganz zu	n=590	mw=3,2	md=3,0	s=1,3
Ich fühle mich insgesamt gut auf das weitere Studium vorbereitet.	trifft gar nicht zu					trifft voll und ganz zu	n=591	mw=3,1	md=3,0	s=1,0
Mir fällt es leicht, fachbezogene neue Inhalte und Fakten zu lernen und zu behalten.	trifft gar nicht zu					trifft voll und ganz zu	n=591	mw=3,6	md=4,0	s=0,9
In Prüfungssituationen bin ich so aufgeregt, dass ich Dinge, die ich eigentlich weiß, vollkommen vergesse.	trifft gar nicht zu					trifft voll und ganz zu	n=591	mw=2,7	md=2,0	s=1,3
Wenn ich vor einer Prüfung stehe, habe ich meistens Angst.	trifft gar nicht zu					trifft voll und ganz zu	n=589	mw=3,3	md=4,0	s=1,4
Ich bin in ausreichendem Maße mit den im Studium geforderten Arbeitstechniken (richtiges Zitieren, Essays anfertigen, Experimente planen usw.)	trifft gar nicht zu					trifft voll und ganz zu	n=591	mw=3,4	md=4,0	s=1,1
Meine Kenntnisse reichen aus, um dem Lehrstoff ohne größere Schwierigkeiten folgen zu können.	trifft gar nicht zu					trifft voll und ganz zu	n=586	mw=3,6	md=4,0	s=1,0
Ich habe Probleme in deutscher Sprache (bei englischsprachigen Studiengängen in englisch) differenziert über die fachlichen Inhalte meines	trifft gar nicht zu					trifft voll und ganz zu	n=586	mw=1,4	md=1,0	s=0,8
Mir fällt es leicht, fachbezogene neue Inhalte und Fakten zu lernen und zu behalten.	trifft gar nicht zu					trifft voll und ganz zu	n=166	mw=3,7	md=4,0	s=0,9
In Prüfungssituationen bin ich so aufgeregt, dass ich Dinge, die ich eigentlich weiß, vollkommen vergesse.	trifft gar nicht zu					trifft voll und ganz zu	n=166	mw=2,8	md=3,0	s=1,3
Wenn ich vor einer Prüfung stehe, habe ich meistens Angst.	trifft gar nicht zu					trifft voll und ganz zu	n=165	mw=3,3	md=4,0	s=1,4
Ich bin in ausreichendem Maße mit den im Studium geforderten Arbeitstechniken (richtiges Zitieren, Essays anfertigen, Experimente planen usw.)	trifft gar nicht zu					trifft voll und ganz zu	n=166	mw=3,7	md=4,0	s=1,1
Meine Kenntnisse reichen aus, um dem Lehrstoff ohne größere Schwierigkeiten folgen zu können.	trifft gar nicht zu					trifft voll und ganz zu	n=162	mw=3,6	md=4,0	s=1,1
Ich habe Probleme in deutscher Sprache (bei englischsprachigen Studiengängen in englisch) differenziert über die fachlichen Inhalte meines	trifft gar nicht zu					trifft voll und ganz zu	n=580	mw=1,4	md=1,0	s=0,8
Grammatik- und Rechtschreibkenntnisse	sehr schlecht					sehr gut	n=590	mw=4,4	md=5,0	s=0,8
Verfassen wissenschaftlicher Texte/Hausarbeiten	sehr schlecht					sehr gut	n=591	mw=3,9	md=4,0	s=1,0
Ausdrucksvermögen in Seminar-/Fachdiskussionen	sehr schlecht					sehr gut	n=590	mw=3,9	md=4,0	s=0,9
Verstehen wissenschaftlicher Texte	sehr schlecht					sehr gut	n=589	mw=4,2	md=4,0	s=0,8
Verfassen wissenschaftlicher Texte/Hausarbeiten	sehr schlecht					sehr gut	n=166	mw=3,8	md=4,0	s=1,0
Ausdrucksvermögen in Seminar-/Fachdiskussionen	sehr schlecht					sehr gut	n=166	mw=3,7	md=4,0	s=0,9

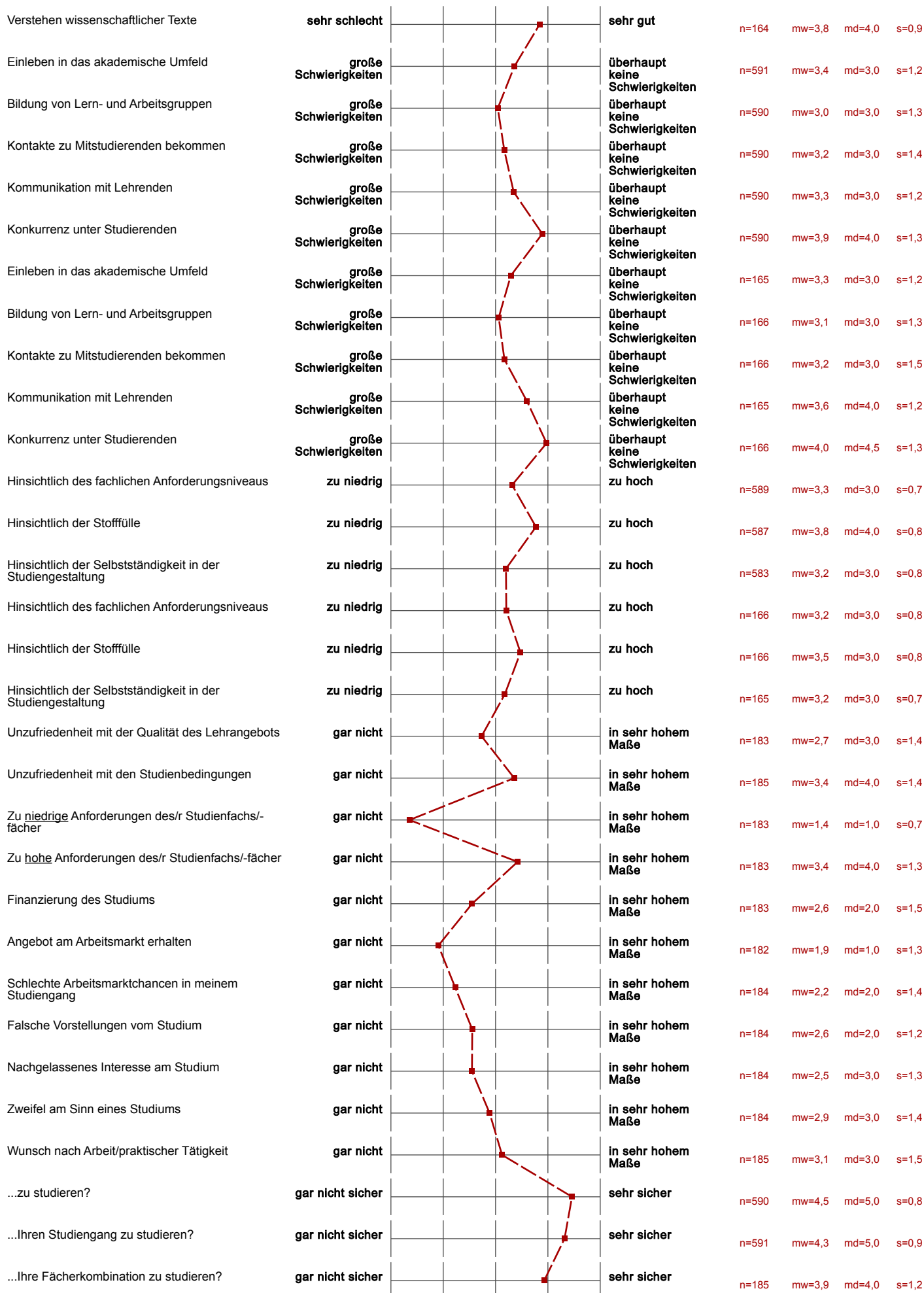

...an Ihrer Hochschule zu studieren?	gar nicht sicher				sehr sicher	n=591	mw=4,1	md=4,0	s=1,1
Ich bin mit meiner derzeitigen persönlichen Studiensituation zufrieden.	trifft gar nicht zu				trifft voll und ganz zu	n=591	mw=3,5	md=4,0	s=1,1
Mein Interesse an meinem Studium hat im Laufe der Zeit <u>abgenommen</u> .	trifft gar nicht zu				trifft voll und ganz zu	n=591	mw=2,3	md=2,0	s=1,2
Mein Interesse an meinem Studium hat im Laufe der Zeit <u>zugenommen</u> .	trifft gar nicht zu				trifft voll und ganz zu	n=590	mw=3,3	md=4,0	s=1,2
Ich bin mit meinen bisherigen Studienleistungen zufrieden.	trifft gar nicht zu				trifft voll und ganz zu	n=592	mw=3,4	md=4,0	s=1,1

STUDIENANGEBOTE UND -BEDINGUNGEN

Zeitliche Koordination der Lehrveranstaltungen	sehr schlecht				sehr gut	n=574	mw=3,3	md=3,0	s=1,1
Zugang zu erforderlichen Lehrveranstaltungen (z.B. Seminare, Übungen)	sehr schlecht				sehr gut	n=572	mw=3,8	md=4,0	s=1,1
Möglichkeit, die Studienanforderungen in der dafür vorgesehenen Zeit zu erfüllen	sehr schlecht				sehr gut	n=575	mw=3,1	md=3,0	s=1,2
System und Organisation von Prüfungen	sehr schlecht				sehr gut	n=571	mw=3,4	md=4,0	s=1,1
Aufbau und Struktur des Studiums	sehr schlecht				sehr gut	n=580	mw=3,4	md=4,0	s=1,1
Fachliche Qualität der Lehre	sehr schlecht				sehr gut	n=561	mw=4,0	md=4,0	s=0,9
Didaktische Qualität der Lehre	sehr schlecht				sehr gut	n=543	mw=3,4	md=3,0	s=1,0
Zeitliche Verteilung der Prüfungen auf die Studienzzeit	sehr schlecht				sehr gut	n=573	mw=3,1	md=3,0	s=1,2
Transparenz der Prüfungsanforderungen	sehr schlecht				sehr gut	n=563	mw=3,4	md=4,0	s=1,1
Vorbereitung der Prüfung durch die Veranstaltungen	sehr schlecht				sehr gut	n=564	mw=3,4	md=3,0	s=1,0
Verknüpfung von Theorie und Praxis	gar nicht				in sehr hohem Maße	n=571	mw=3,0	md=3,0	s=1,2
Angebot berufsorientierender Veranstaltungen	gar nicht				in sehr hohem Maße	n=520	mw=2,6	md=2,0	s=1,1
Unterstützung bei der Suche geeigneter Praktikumsplätze	gar nicht				in sehr hohem Maße	n=452	mw=2,2	md=2,0	s=1,2
Praxisbezogene Lehrinhalte	gar nicht				in sehr hohem Maße	n=553	mw=2,9	md=3,0	s=1,1
Projekte im Studium / Studienprojekte / Projektstudium	gar nicht				in sehr hohem Maße	n=491	mw=2,6	md=3,0	s=1,2
Pflichtpraktika / Praxissemester	gar nicht				in sehr hohem Maße	n=509	mw=3,3	md=4,0	s=1,3
Angebote zum Erwerb von Schlüsselkompetenzen	gar nicht				in sehr hohem Maße	n=494	mw=3,0	md=3,0	s=1,1
Angebote zur Entwicklung und Realisierung von Gründungsideen/Gründungsvorhaben	gar nicht				in sehr hohem Maße	n=407	mw=2,0	md=2,0	s=1,2
Ich finde, das Studium sollte stärker praxisbezogen sein.	stimme gar nicht zu				stimme voll zu	n=585	mw=3,7	md=4,0	s=1,1
Fachliche Beratung und Betreuung durch Lehrende	sehr schlecht				sehr gut	n=505	mw=3,5	md=4,0	s=1,0
Besprechung von Klausuren, Hausarbeiten u. Ä.	sehr schlecht				sehr gut	n=512	mw=3,2	md=3,0	s=1,2
Individuelle Berufsberatung in Ihrem Fach	sehr schlecht				sehr gut	n=298	mw=2,5	md=2,0	s=1,2
Individuelle Studienberatung in Ihrem Fach	sehr schlecht				sehr gut	n=370	mw=3,1	md=3,0	s=1,3



ANGEBOTE DER RUB

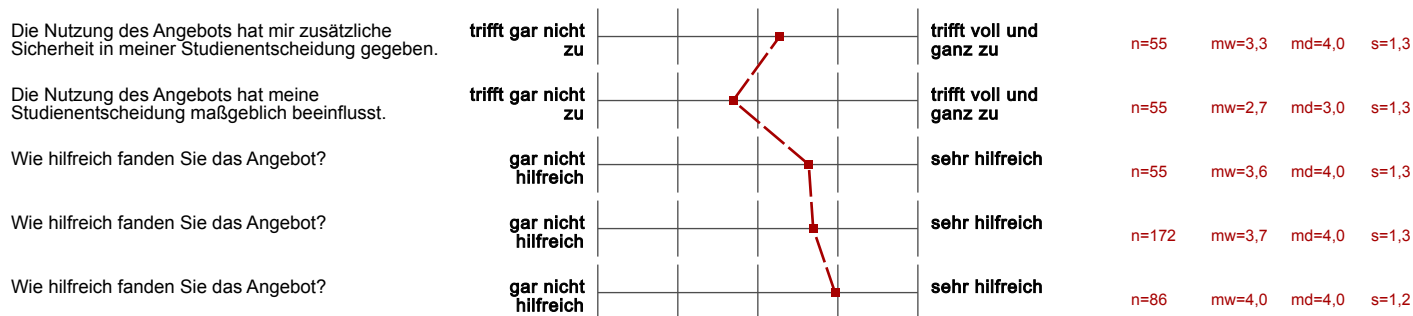

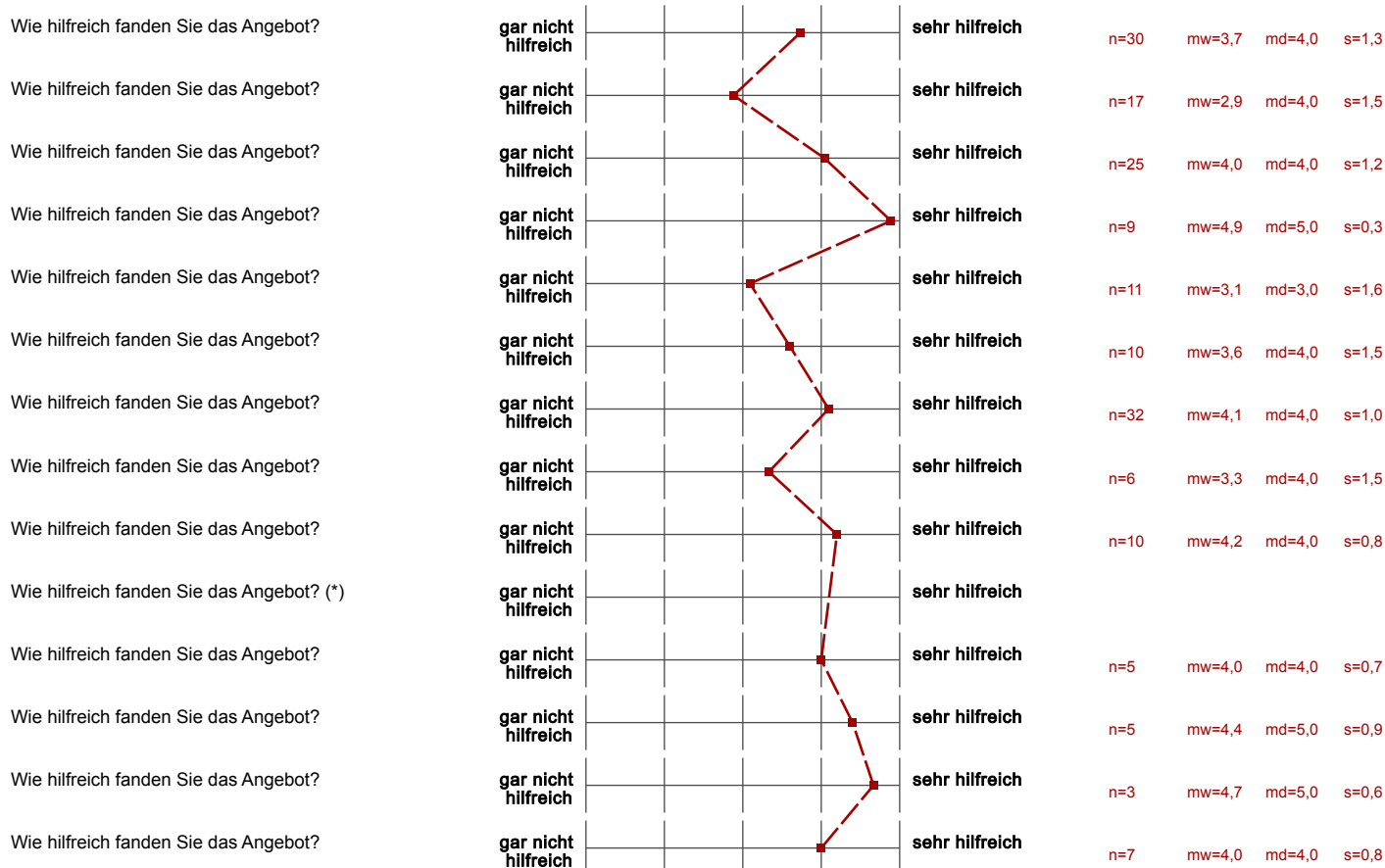

DIGITALISIERUNG

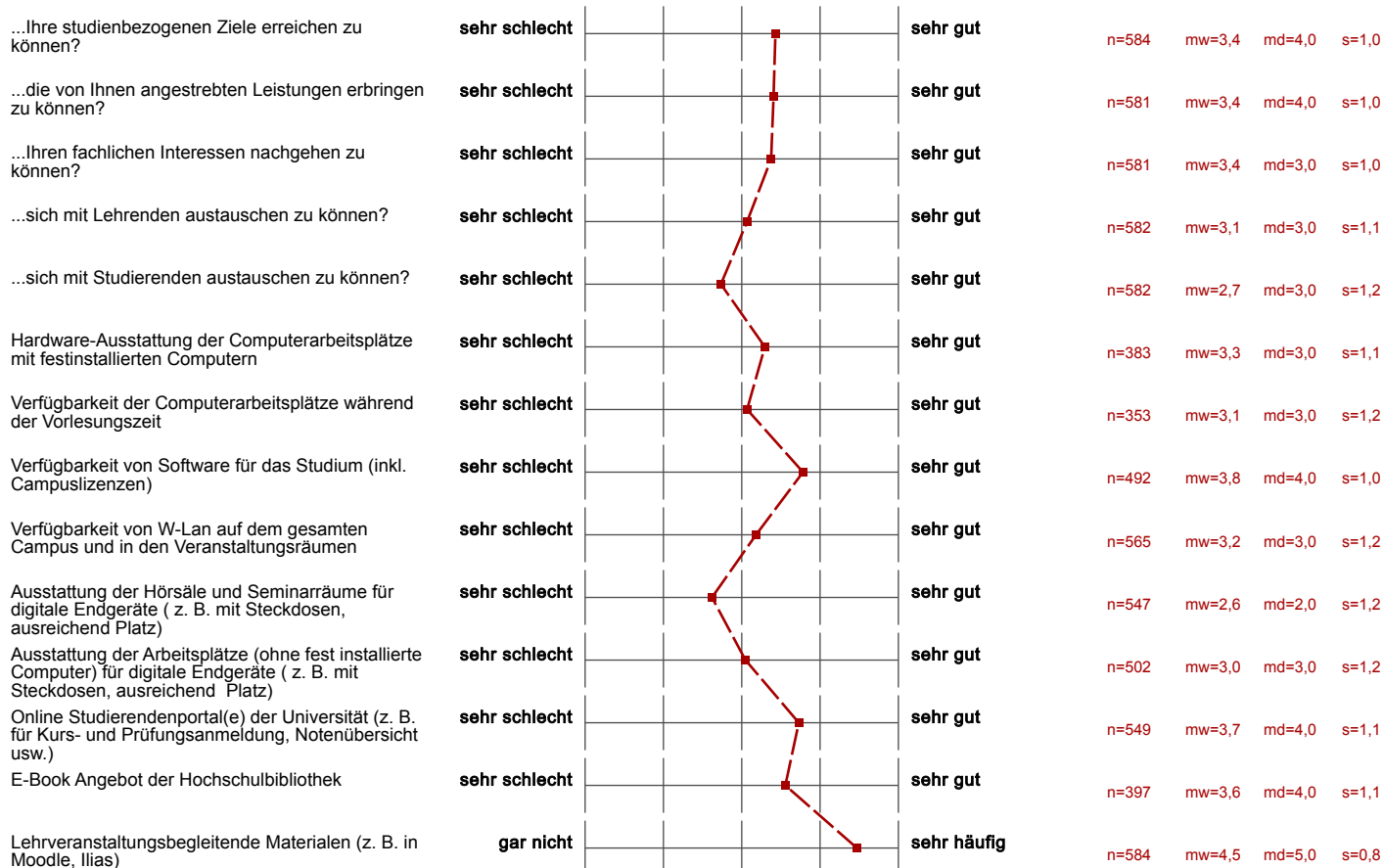

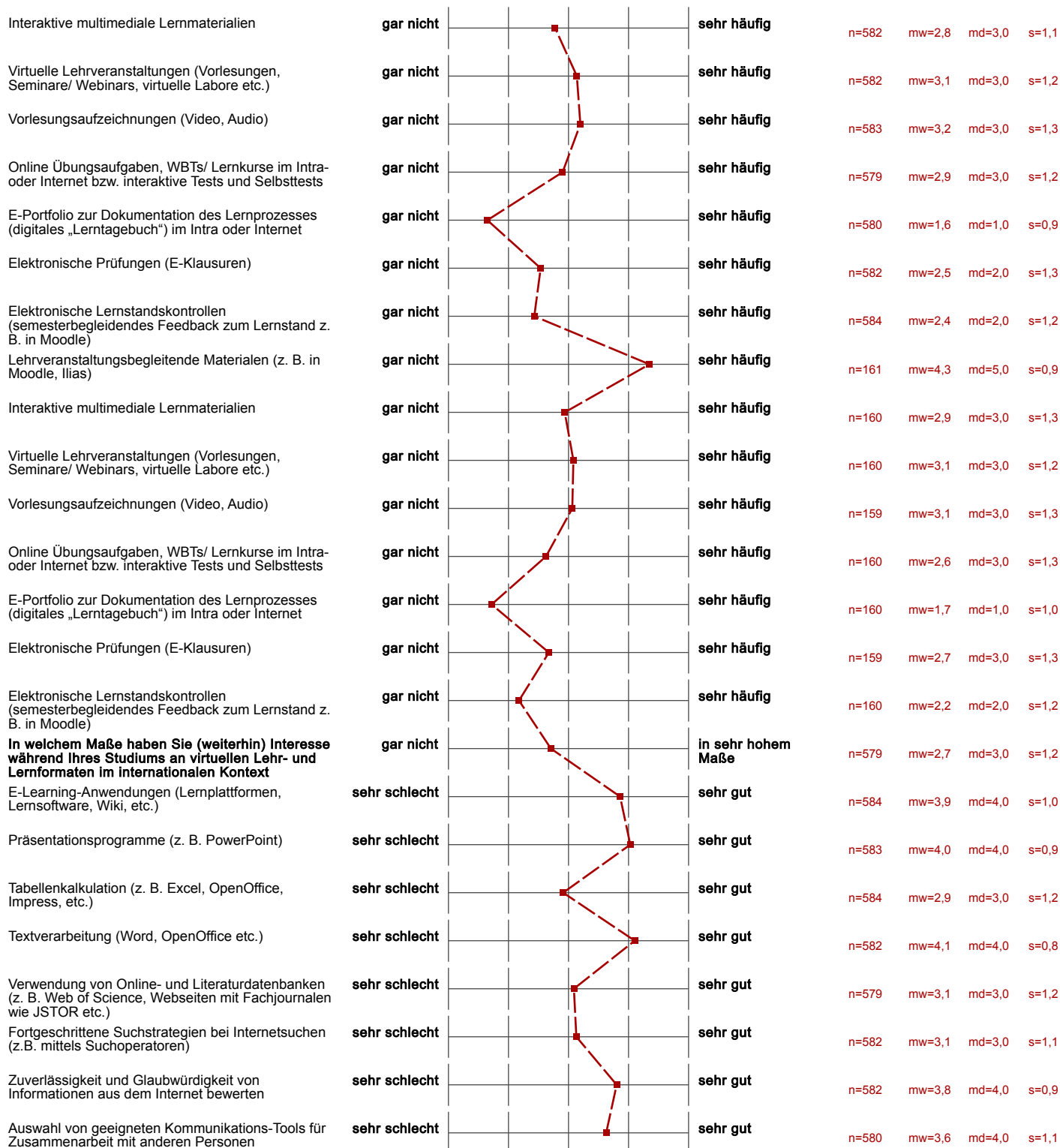

GESAMTFEEDBACK

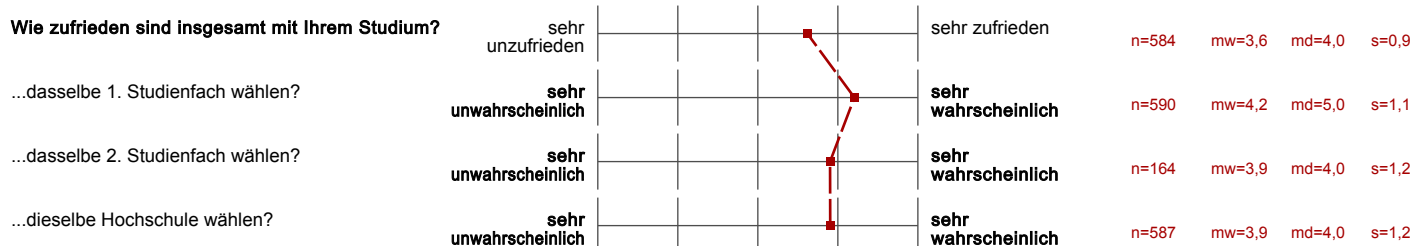

...wieder studieren?



n=588 mw=4,4 md=5,0 s=1,0

SPRACHLICHE DISKRIMINIERUNG

In welchem Maße wurde Ihr Vor- oder Nachname schon einmal mit unzureichenden, falschen oder mangelhaften Deutschkenntnissen in Verbindung ...auf Ihr Studium aus?

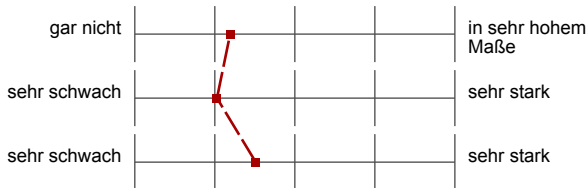

n=47 mw=2,2 md=2,0 s=1,4

n=37 mw=2,0 md=2,0 s=0,9

n=43 mw=2,5 md=2,0 s=1,4

...auf Ihr allgemeines Wohlbefinden auf dem Campus aus?

SOZIODEMOGRAPHIE

Ich habe die deutsche Staatsbürgerschaft durch Einbürgerung erworben.



n=576 mw=1,9 md=2,0 s=0,3

Meine Mutter hat die deutsche Staatsbürgerschaft durch Einbürgerung erworben.



n=567 mw=1,8 md=2,0 s=0,4

Mein Vater hat die deutsche Staatsbürgerschaft durch Einbürgerung erworben.



n=564 mw=1,8 md=2,0 s=0,4

Ich gehöre zur Gruppe der "Spätaussiedler".



n=551 mw=2,0 md=2,0 s=0,2

Meine Mutter gehört zur Gruppe der "Spätaussiedler".



n=540 mw=1,9 md=2,0 s=0,3

Mein Vater gehört zur Gruppe der "Spätaussiedler".



n=532 mw=1,9 md=2,0 s=0,2

Ich bin (auch) im Besitz einer nicht-deutschen Staatsbürgerschaft.



n=580 mw=1,8 md=2,0 s=0,4

Meine Mutter ist (auch) im Besitz einer nicht-deutschen Staatsbürgerschaft.



n=577 mw=1,8 md=2,0 s=0,4

Mein Vater ist (auch) im Besitz einer nicht-deutschen Staatsbürgerschaft.



n=569 mw=1,8 md=2,0 s=0,4

Durch meine Behinderung/chronische Erkrankung werde ich in meinem derzeitigen Studium an derRuhr-Universität Bochum beeinträchtigt.

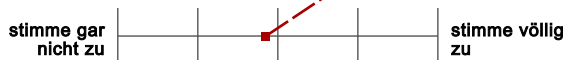

n=67 mw=2,9 md=3,0 s=1,4

FAMILIE UND FÜRSORGEAUFGABEN

Inwieweit beeinträchtigt Ihr Elternsein Ihr Studium?



n=6 mw=3,0 md=3,5 s=1,3

Inwieweit beeinträchtigen diese familiären Verpflichtungen Ihr Studium?



n=60 mw=3,0 md=3,0 s=1,2

(*) Hinweis: Wenn die Anzahl der Antworten auf eine Frage zu gering ist (n<3), wird für die Frage keine Auswertung angezeigt.